

SENDERISMO TOUR DEL ANETO PARQUE NATURAL POSETS – MALADETAS

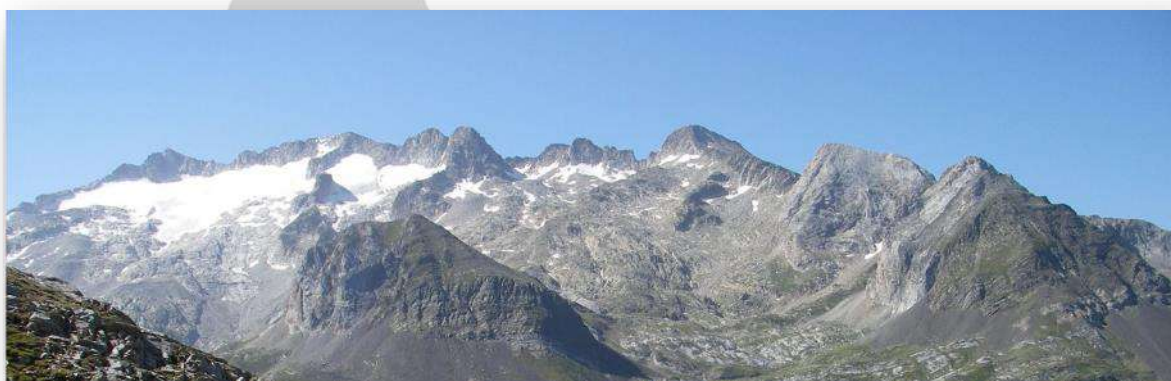

| FECHAS | DURACIÓN | RÉGIMEN | PRECIO | HAB. INDIVIDUAL |
|-----------------|-------------------|---------|--------|-----------------|
| 29 JUL – 02 AGO | 5 Días / 4 noches | 4 MP | 655 € | + 160€ |
| 02 SEP – 06 SEP | 5 Días / 4 noches | 4 MP | 655 € | + 160€ |

Conoce uno de los **valles** más importantes de la **zona de Benasque y Arán** con este viaje de **trekking**.

Este **viaje de trekking** te llevará por los **valles** más importantes del **Valle de Benasque y Arán**, la llamada **Ribagorza**. Desde la **población de Benasque**, rodearemos al **Gran Monarca del Pirineo**: el **Aneto**. La **mayor altitud** de la zona y uno de los **pocos glaciares** que todavía **quedan** en esta **cordillera**.

Un recorrido por **pueblos, valles, collados**, etc. que nos lleva por los **Valles de Benasque, Castanesa, Barrabés, Arán y Luchón**; así como por **seis** de los más importantes **collados del Pirineo**: **Puerto de Benasque, Coll de Baciver, Coll de Salinas, Port de Viehla, Coth de Monjoia** y del **Infer**. Todos ellos a más de **2.000 M** de **altitud** y con **grandes miradores del Pirineo**.

El **Pico Aneto**, con **3.404 M** de **altitud**, **corona** la zona y es la **cima más importante** para los **amantes de la montaña**. Es el **punto más alto** de **todo el Pirineo**.

VIAJES DE SENDERISMO

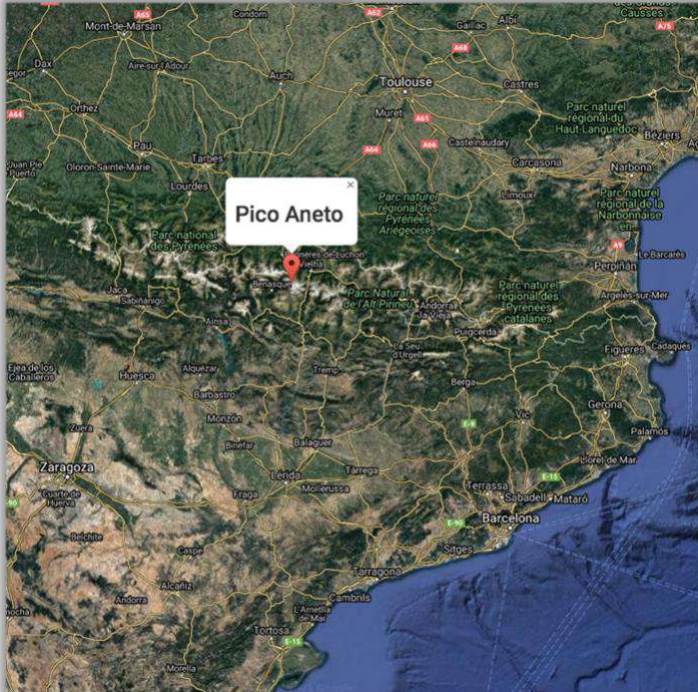

A continuación, tenemos un par de mapas, en el que podremos observar la localización del Pico Aneto con respecto a España, y las excursiones que realizaremos.

- A. *Benasque – Castanesa*
- B. *Castanesa – Aneto*
- C. *Aneto – Vielha*
- D. *Vielha – Hospice de France*
- E. *Hospice France – Hospital Benasque*

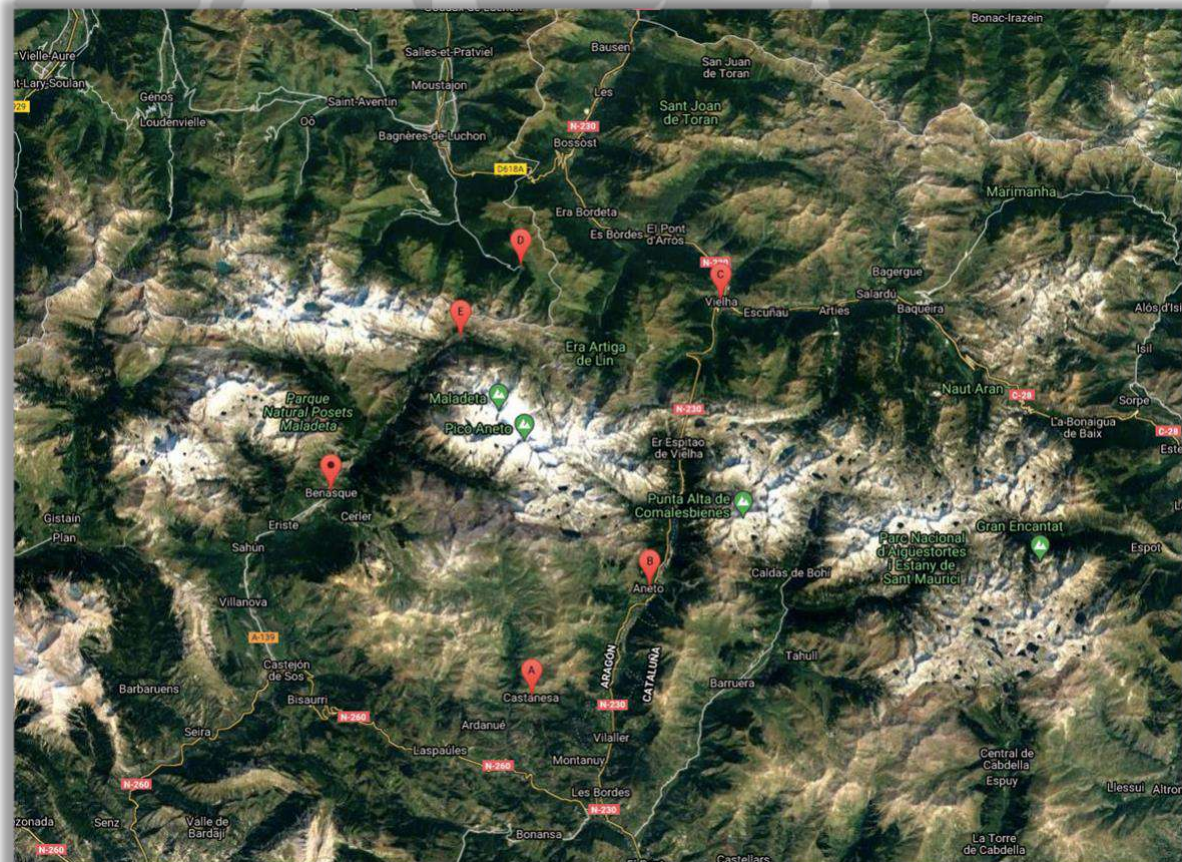

PROGRAMA DETALLADO

Nos reuniremos directamente con el guía a primera hora de la mañana en la población de Benasque.

DÍA 1: BENASQUE – CASTANESA

Desde Benasque, saldremos dirección Cerler, y ascenderemos al Collado de Basivé, una larga subida en la zona más sur de la travesía que haremos. Desde este collado, bajaremos hacia el pueblo de Castanesa, donde pasaremos la noche.

| ASCEN. | DESCEN. | DIST. | RECORRIDO |
|--------|---------|-------|-----------|
| 827 M | 905 M | 21 KM | Sendero |

DÍA 2: CASTANESA – ANETO

Desde Castanesa, nos espera otro día de subir a un collado y bajar a la población que lo divide. En este caso, tenemos una ascensión desde pronto por la mañana hasta el Collado de Salinas, a 2.177 M y desde donde podremos ver la vertiente sur del Macizo de Maladetas y el Aneto. Los prados de alta montaña serán nuestros compañeros durante todo el día, y nos dejarán ver la profundidad de los valles que vamos dejando atrás: Llauset, Forco, etc.

A última hora del día, nos acercaremos a la población de Aneto, donde podremos descansar y coger fuerzas para la siguiente etapa.

| ASCEN. | DESCEN. | DIST. | RECORRIDO |
|--------|---------|-------|-----------|
| 934 M | 1.070 M | 18 KM | Sendero |

DÍA 3: ANETO – VIELHA

Ya en el territorio de la Noguera Ribagorzana, emprenderemos nuestra ascensión de nuevo a un collado, en este caso el Collado de Puerto de Vielha. El Bosque de Conangles nos espera en la subida. Sin duda, una de las formaciones vegetales más bellas de todo el tour. Desde aquí, ya estamos muy cerca del Puerto de Vielha, antiguamente usados para comunicar el Valle de Arán con el exterior. Bajando desde este, nos encontraremos con nuestra población destino de esta etapa: Vielha.

| ASCEN. | DESCEN. | DIST. | RECORRIDO |
|---------|---------|-------|-----------|
| 1.097 M | 1.456 M | 22 KM | Sendero |

DÍA 4: VIELHA – HOSPICE DE FRANCE

Desde la población de Vielha, donde hemos podido disfrutar de su arquitectura, cogeremos un transfer que nos lleve al Uelhs deth Joeu, donde comienza nuestra etapa del día de hoy. Un fenómeno geológico que nos mantendrá boquiabiertos un buen rato. Hoy nos esperan dos pasos: el Coth de l'Infern y el Coth de Montjoias, aunque de forma suave, pero nos llevarán todo el día. La bajada hacia el Hospice de France, ya en territorio francés, nos permite recorrer los bosques de la vertiente norte.

| ASCEN. | DESCEN. | DIST. | RECORRIDO |
|---------|---------|-------|-----------|
| 1.045 M | 1.012 M | 15 KM | Sendero |

DÍA 5: HOSPICE DE FRANCE – HOSPITAL DE BENASQUE

El Portillón de Benasque nos espera, y sin duda es una de las vistas más bonitas del tour. Desde el collado, podremos disfrutar de las espectaculares vistas del Macizo de Maladetas al completo, y la visión del Glaciar del Aneto, que no nos abandonará durante toda la jornada. El final de la etapa se hará en el Hospital de Benasque, sin duda alguna: maravilloso.

| ASCEN. | DESCEN. | DIST. | RECORRIDO |
|--------|---------|---------|-----------|
| 939 M | 918 M | 14.5 KM | Sendero |

Aquí se hará la despedida del grupo y el fin de los servicios.

DÍA 6 (OPCIONAL): ASCENSIÓN AL ANETO.

Desde el Hospital de Benasque, pasando aquí la noche, se puede subir al pico más alto del Pirineo. De la mano de un guía de Alta Montaña emprenderemos este recorrido que tiene un tramo glaciar y finalmente el famoso paso de Mahoma.

INFORMACIÓN GENERAL

¿QUÉ DEBO SABER DE VIAJE?

- **TIEMPO:** el clima del Pirineo en esta época del año es caluroso durante el día y fresco durante la tarde / noche. Recomendamos llevar ropa ligera y algo de abrigo para las excursiones, así como ropa de abrigo para los momentos de descanso y las noches.
- **VACUNA:** no es obligatoria ninguna, pero se recomienda la del Tétanos.
- **DÍA HABITUAL EN EL VIAJE:** nos levantamos tranquilamente y bajamos a desayunar para poder coger fuerzas para el resto del día. Tras ello, y cogiendo todo el material necesario, nos trasladaremos en nuestro transporte hasta el inicio de la excursión establecida. En los casos en los que se pronostique mal tiempo, se cambiará ligeramente la programación para disfrutar plenamente de la zona sin alterar gravemente las excursiones establecidas. Antes de comenzar el camino, intentaremos parar a comprar pan y el almuerzo propio para ese día. El embutido es ideal traerlo desde casa. Los trayectos realizados en transporte no son largos (20 / 30 minutos), y también forman parte de las excursiones, ya que podremos admirar todos los paisajes que vayamos viendo y lo que nos va a ir contando el guía. Seremos libres de parar cuando lo creamos oportuno y sacar esa foto que tanto nos ha apetecido tanto con el río de fondo, la montaña asomando a lo lejos, etc. Durante las excursiones, el ritmo es tranquilo. Disfrutamos del paisaje a la vez que tenemos el tiempo suficiente para terminar las actividades. No dudes en hablar con el guía si te sientes mal o prefieres subir / bajar el ritmo. Podrás confiar en tu guía para todo lo que necesites. Todo el grupo irá lo más unido posible para poder escuchar los datos e historia que nos cuenta el guía. Tras las excursiones se tomará algún aperitivo en bares locales, donde podremos disfrutar de escuchar conversaciones propias de la zona y admiraremos la imagen pintoresca del pueblo. No dudes en preguntarle al guía sobre sabores típicos de la zona. A la llegada al hotel, habrá tiempo para descansar y dar un paseo por el pueblo donde nos alojamos. Tras ello, cenaremos y pasaremos la noche.

INCLUYE.

- Alojamientos en el régimen establecido en cada fecha.
- Guía de montaña con titulación oficial.
- Transfer en el Valle de Arán.
- Seguro de Viaje y de las actividades realizadas.

NO INCLUYE.

- Transporte hasta el inicio de la actividad (Benasque).
- Comidas durante el viaje (ya que se realiza durante las rutas con la comida seleccionada por cada viajero).
- Cualquier servicio usado y no especificado en el apartado **INCLUYE**.

ALOJAMIENTO.

Se usarán hoteles de montaña de ** y ***. El régimen será el establecido en cada fecha. Este viaje tiene la **posibilidad** de dormir en **habitaciones múltiples**

MATERIAL NECESARIO.

- Chaqueta impermeable
- Ropa de abrigo
- Pantalones cortos y pantalones largos para las excursiones

- Camisetas de manga corta (alguna transpirable)
- Botas de senderismo
- Mochila de 20 – 30 L de capacidad
- Cantimplora o botella de agua
- Gorra y gafas de sol
- Crema solar y protector de labios
- Zapatillas deportivas
- Cámara de fotos
- Bastones
- Botiquín personal
- Neceser con productos de aseo personal

GRUPO DE PARTICIPANTES.

El **grupo** debe ser compuesto por un **mínimo de 4 participantes** y un **máximo de 12**.

La **ratio** siempre será de **1 guía cada 12 participantes**.

En caso de no llegarse al grupo mínimo, se deberá **anular el viaje**, habiendo **varias posibilidades**. Se puede **pagar un extra** por grupo pequeño de **250€ / persona** si sois un **grupo de 3 personas**, o un extra de **350€ / persona** para grupos de **2 personas**. Este suplemento está fijamente supeditado a que todos los participantes acepten el pago de este. La otra opción es la **devolución del dinero** (o la posibilidad de **guardar el importe ya pagado** como bono para utilizarlo en cualquier otro de nuestros viajes, que se podrán ver en nuestra página: www.viajes-aventura.es).

NIVEL / PREPARACIÓN FÍSICA.

El nivel de este viaje es un **nivel medio**, esto quiere decir que las excursiones son realizables por **cualquier persona con una forma física normal**. Los **caminos** son de **montaña** con algún paso técnico.

PAGOS.

Una vez comprobada la **disponibilidad de la plaza**, se puede considerar la misma **bloqueada** cuando se haga un ingreso del **40% del importe total del viaje** (incluyendo el **extra por habitación individual** si lo hubiera). El **60%** restante se debe abonar a **menos de 15 días de la salida**. Si no recibimos información sobre el cliente durante ese tiempo, al reserva se considera directamente **anulada**.

Para el abono de los importes, se utilizará como método de pago la transferencia bancaria, con los siguientes datos:

Banco: Sabadell

Concepto: Nombre, apellidos e ID RESERVA (en caso de contar con él)

Destinatario (cualquiera de los dos): Pedro González del Tanago / Amadablam Viajes Aventura

Cuenta: ES03 0081 1393 7800 0118 0921

Para consultar la **política de cancelación** y sus **condiciones**, [pincha aquí](#).

Tras el primer pago del viaje (y tras confirmarse la plaza y rellenado el formulario que os enviamos) os enviaremos el **Contrato de Viaje Combinado**, que **deberá ser firmado** conforme a la ley reguladora de la realización de Viajes Combinados.

EXTRAS DEL VIAJE.

Siempre podemos **gestionar** con el **alojamiento** la **posibilidad de ampliar la estancia** a tus necesidades. Si quieres pasar **una noche más** en la zona o **estar allí ya** para cuando se inicie el viaje, **contáctanos** a info@viajes-aventura.es y pídenos esta información.

SEGUROS.

Amadablam Viajes Aventura siempre contrata un **seguro individual, personal e intransferible** para cada **viajero** que cubre los **servicios básicos y accidentes** en nuestros viajes. Este seguro **está incluido** en el precio del viaje.

Amadablam cuenta con un **Seguro de Anulación** adicional a disposición del cliente. Si tienes alguna **consulta** o quieres más **información**, contáctanos a info@viajes-aventura.es o a info@amadablamaventura.es.



viajes
aventura.es