

RAQUETAS DE NIEVE EN BENASQUE

PARQUE NATURAL POSETS – MADALETAS / VALLE DE BENASQUE



| FECHAS | DURACIÓN | RÉGIMEN | PRECIO | HAB. INDIVIDUAL |
|----------------------|-------------------------------|-------------|--------|-----------------|
| 05 DIC – 08 DIC 2025 | 3,5 días / 3 noches / 3 rutas | 2 MP + 1 AD | 525 € | + 135 € |
| 31 DIC – 04 ENE 2026 | 5 días / 4 noches / 4 rutas | 4 MP | 645 € | + 160 € |
| 01 ABR – 05 ABR 2026 | 4,5 días / 4 noches / 4 rutas | 3 MP + 1 AD | 595 € | + 160 € |
| 13 FEB – 15 FEB 2026 | 2,5 días / 2 noches / 2 rutas | 1 AD + 1 MP | 365 € | + 90 € |

*en fin de año incluye cena especial de nochevieja

Benasque con raquetas de nieve es una experiencia que no te puedes perder. Dentro de un marco incomparable, visitamos la parte más oriental del **Pirineo Aragonés**: el **Valle de Benasque**. Esta zona encierra algunos de los rincones más bellos de la Península Ibérica.

Disfrutaremos del **invierno** y de la **nieve** de una forma diferente, alejados de las tradicionales **pistas de esquí**.

En el caso de que no hay suficiente nieve (o no esté aconsejado el uso de raquetas de nieve), haremos las rutas sin estas, aunque siempre intentaremos buscar alguna ruta alternativa para usarlas, ya que es el propósito de nuestra aventura.

El **Valle de Benasque** es el lugar donde se puede encontrar el **Aneto** y la **Maladetas**, dos de los **picos más altos del Pirineo**, y los cuales podremos **observar** durante nuestras excursiones.

Este **valle** se encuentra en la **comarca de Ribagorza**, perteneciente al **Pirineo Aragonés**. Conformamos el **valle central** de los **tres valles**, llamados el **Parque Natural de Posets – Maladetas**, cuyo **centro neurálgico** es el paradisíaco **municipio de Benasque**. Contiene **picos** de más de **3.000 M** de **altitud**, y contiene además los llamados **ibones**, **lagos de alta montaña**.

A continuación, tenemos un par de mapas, en el que podremos observar la localización del Valle de Benasque con respecto a España, y las excursiones que realizaremos.

- A. Excursión en Seira / Selva de Conques.
- B. Valle de Estos.
- C. Aigualluts.
- D. Aigüeta de la Vall
- E. Valle de Remuñe.
- F. Monasterio de Obarra

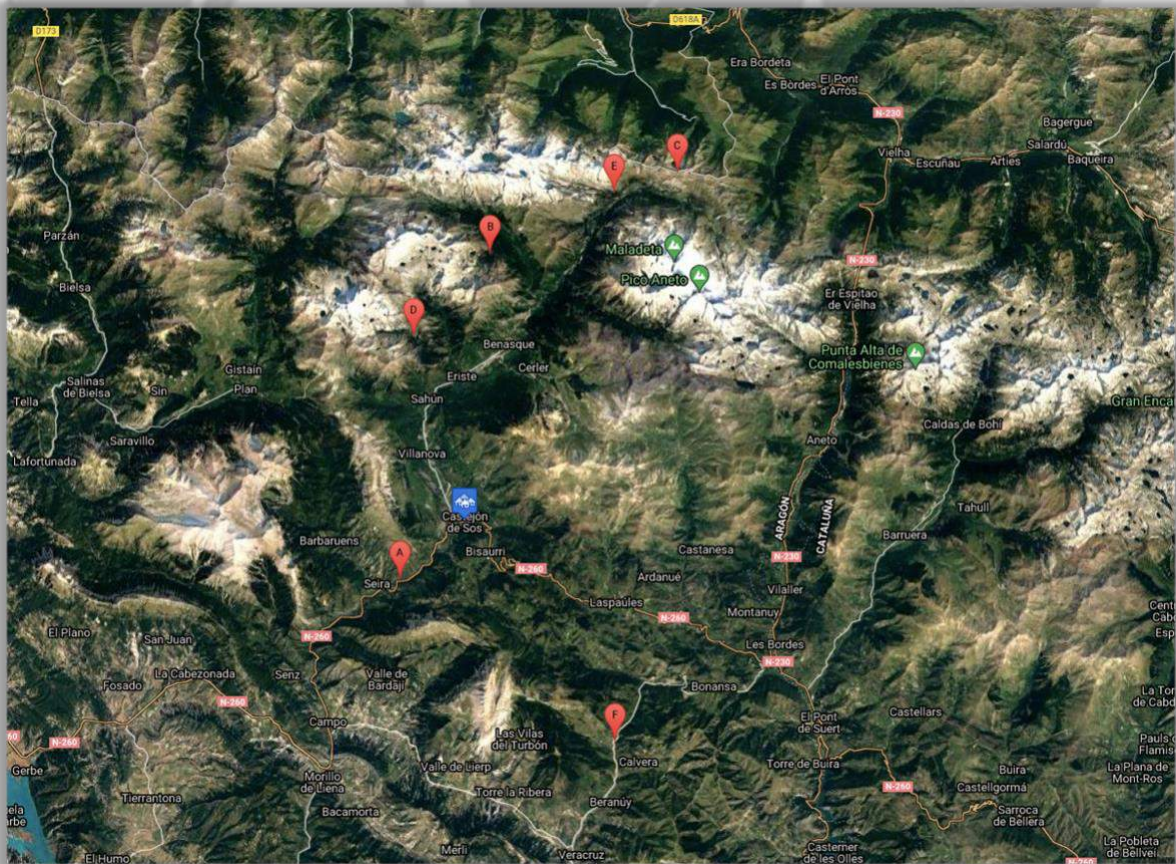

PROGRAMA DETALLADO PUENTE INMACULADA

05 DIC – 08 DIC PROGRAMA DE 3,5 DÍAS / 3 NOCHES / 3 RUTAS

Saldremos a las **16:00** de la estación de **Nuevos Ministerios en Madrid**. De forma excepcional, podremos recoger viajeros en Puerta de Atocha (estación de tren de Atocha). A las **19:30** estaremos llegando a **Zaragoza**, donde recogeremos a los aventureros que lo soliciten en la **estación de tren de Delicias**.

DÍA 1: TRASLADO A BENASQUE

Saldremos a las **16:00** de la estación de **Nuevos Ministerios en Madrid**. De forma excepcional, podremos recoger viajeros en Puerta de Atocha (estación de tren de Atocha). A las **19:30** estaremos llegando a **Zaragoza**, donde recogeremos a los aventureros que lo soliciten en la **estación de tren de Delicias**.

Tras una parada para cenar (lo haremos de camino en un bar o con lo que cada viajero haya llevado), llegaremos al hotel y se hará el **reparto de habitaciones** y una presentación del viaje.

DÍA 2: FORAU DE'AIGUALLUTS

Desde los **Llanos de la Besurta** descubriremos el **Sumidero de Aigualluts** o **Forau d'Aigualluts**. Aquí, millones de litros de agua son tragados por la tierra en una **sima** de tan solo **1 KM²**.

Desaparece todo el agua del deshielo de los neveros para **surgir de nuevo** en el **Valle de Arán**, a más de **3 km de distancia**. Toda esta agua es vertida en el **Río Garona**, el único río que nace en el **Pirineo Español** y desemboca en el **Mar Cantábrico**.

Una vez terminada esta ruta, visitaremos el pueblo de **Anciles**. Este pintoresco pueblo está situado a **1.110 M de altitud** y todavía conserva las **casas señoriales** de los **S. XVI y XVII**, con **portadas** de tipo **renacentista** y **fachadas blasonadas**, como la **Casa Suprián**, la **Casa Barrau** y la **Casa Coques**.

Este pueblo también cuenta con una preciosa **ermita romántico – lombarda**, la **ermita de San Esteban de Conques**, y una **iglesia** de origen **romántico**: la **Iglesia de San Pedro**, del **S. XVI**.

| ASCEN. | DESCEN. |
|--------|----------|
| 360 M | 360 M |
| DIST. | DURACIÓN |
| 12 KM | 6 H |

DÍA 3: AIGÜETA DE LA VALL Y RUTA NOCTURNA POR LLANOS DEL HOSPITAL (CON CENA)

La **Aigüeta de la Vall** (hermano pequeño del conocido **Valle de Eriste**) es un **lugar solitario** y **poco frecuentado**, lo que nos permite contemplar este **espectacular paisaje** de la forma **más rudimentaria** posible. Está lleno de **cascadas** y **saltos**. Lo que nos **acompañará** durante el **recorrido** será el **murmullo del agua**. Saldremos del **Monasterio de Guayente** y **conoceremos** este **pequeño rincón** de la **parte baja de Benasque**. Esta ruta la realizaremos sin raquetas de nieve ya que no suele haber nieve tan abajo.

La **excursión de hoy** será de **medio día**. Llegaremos a la hora de comer al hotel (comida no incluida). De esta manera, descansaremos y prepararemos la excursión y la cena de la tarde / noche.

| ASCEN. | DESCEN. |
|--------|----------|
| 250 M | 250 M |
| DIST. | DURACIÓN |
| 8 KM | 4 H |

Los **Llanos del Hospital** es, sin duda, uno de los puntos de **mayor atracción** de **Benasque**, y un lugar espectacular. En esta zona realizaremos una **ruta sencilla** con raquetas de nieve. Recorreremos los **alrededores** del antiguo **hospicio de Benasque**. Este hospicio era el refugio antes o después de cruzar el **Portillón de Benasque**. Como si fuésemos caminantes de otra época, llegaremos **al caer la tarde** al hospicio y allí nos esperará, con la **chimenea encendida** y un calor acogedor, un final de velada increíble: **una cena en el Hospital de Benasque**.

DÍA 4: VALLE DE REMUÑE y REGRESO A MADRID

| ASCEN. | DESCEN. |
|--------|----------|
| 680 M | 680 M |
| DIST. | DURACIÓN |
| 12 KM | 6 H |

Un **valle** que podríamos considerar como **pequeño** (en comparación con sus hermanos que lo rodean), pero es realmente **espectacular**. Es el **paso natural** a **Francia**, ya que al principio, pasar por **El Portillón de Benasque**, era impensable. Saldremos del **Hospital de Benasque**, a 1.862 M, y en una sencilla jornada, recorreremos el **Río Remuñe** por un inmenso **bosque de pino negro**. Las vistas no desmerecen, pues nos observan desde las alturas algunos de **los tres miles** más temibles de la vertiente francesa: los **Picos de Malpas y Cabrioules**.

Al medio día, comeremos antes de salir con la idea de estar sobre las **17:00** llegaremos a **Zaragoza**, continuando nuestro camino de vuelta y llegando a las **21:00** a **Madrid**.

CURIOSIDADES DE LAS EXCURSIONES

*A lo largo de estos días, nos podremos encontrar con Sarríos, o **Rupicapra Rupicapra**, un mamífero insignia de la fauna pirenaica. En Navarra se asientan entre los 900 y 2.500 M en el Pirineo más oriental. Son animales huidizos y veloces, además de unos magníficos trepadores. Viven usualmente en zonas de alta montaña, roquedos en verano y zonas boscosas, y suelen convivir con grupo pequeños.*

*Los **abetos** que podremos observar son árboles de especie conífera desconocida en nuestros bosques poblados, mayoritariamente, por hayas, robles y pinos. Es el tipo autóctono de Navarra, que puede alcanzar las mayores alturas, tales como 50 M. Rectos, con troncos cilíndricos y ramas abundantes. Tienen un desarrollo aproximado de un siglo, y una vida de unos 400 años aproximadamente. Requiere una pluviosidad de unos 1.000 L/M², así como un clima continental, pero sin excesivos cambios de temperatura y con cierta luminosidad.*

PROGRAMA DETALLADO FIN DE AÑO

31 DIC – 4 ENE ... PROGRAMA DE 5 DÍAS / 4 NOCHES / 5 RUTAS

Saldremos a las **08:00** de la estación de **Nuevos Ministerios en Madrid**. De forma excepcional, podremos recoger viajeros en Puerta de Atocha (estación de tren de Atocha). A las **11:30** estaremos llegando a **Zaragoza**, donde recogeremos a los aventureros que lo soliciten en la **estación de tren de Delicias**.

DÍA 1: TRASLADO A BENASQUE Y BOSQUE DE CONQUES

Nuestra aventura comenzará en **Madrid** a las **08:00** de la mañana y pararemos en **Zaragoza** a las **11:30**. Después, continuaremos nuestro viaje (mediante la A-2) hacia nuestra **primera excursión**, una **ruta tranquila y espectacular**.

El bosque de Conques se encuentra en la parte baja del Valle de Benasque, junto al embalse de Eriste, nuestro punto de partida. Un paseo para estirar las piernas e irnos introduciendo en los paisajes de este valle pirenaico.

Tras esta excursión, llegaremos al hotel y se hará el **reparto de habitaciones** y descanso para la cena de Fin de Año.

DÍA 2: FORAU DE'AIGUALLUTS

| ASCEN. | DESCEN. |
|--------|----------|
| 360 M | 360 M |
| DIST. | DURACIÓN |
| 12 KM | 6 H |

Desde los **Llanos de la Besurta** descubriremos el **Sumidero de Aigualluts** o **Forau d'Aigualluts**. Aquí, millones de litros de agua son tragados por la tierra en una **sima** de tan solo **1 KM²**.

Desaparece todo el agua del deshielo de los neveros para **surgir de nuevo** en el **Valle de Arán**, a más de **3 km de distancia**. Toda esta agua es vertida en el **Río Garona**, el único río que nace en el **Pirineo Español** y desemboca en el **Mar Cantábrico**.

Una vez terminada esta ruta, visitaremos el pueblo de **Anciles**. Este pintoresco pueblo está situado a **1.110 M de altitud** y todavía conserva las **casas señoriales** de los **S. XVI y XVII**, con **portadas** de tipo **renacentista** y **fachadas blasonadas**, como la **Casa Suprián**, la **Casa Barrau** y la **Casa Coques**.

Este pueblo también cuenta con una preciosa **ermita romántico – lombarda**, la **ermita de San Esteban de Conques**, y una **iglesia** de origen **romántico**: la **Iglesia de San Pedro**, del **S. XVI**.

*este día, el programa podrá sufrir variaciones.

DÍA 3: AIGÜETA DE LA VALL Y RUTA NOCTURNA POR LLANOS DEL HOSPITAL (CON CENA)

| ASCEN. | DESCEN. |
|--------|----------|
| 250 M | 250 M |
| DIST. | DURACIÓN |
| 8 KM | 4 H |

La **Aigüeta de la Vall** (hermano pequeño del conocido **Valle de Eriste**) es un **lugar solitario** y **poco frecuentado**, lo que nos permite contemplar este **espectacular paisaje** de la forma **más rudimentaria** posible. Está lleno de **cascadas** y **saltos**. Lo que nos **acompañará** durante el **recorrido** será el **murmullo del agua**. Saldremos del **Monasterio de Guayente** y **conoceremos** este **pequeño rincón** de la **parte baja de Benasque**. Esta ruta la realizaremos sin raquetas de nieve ya que no suele haber nieve tan abajo.

La **excursión de hoy** será de **medio día**. Llegaremos a la hora de comer al hotel (comida no incluida). De esta manera, descansaremos y prepararemos la excursión y la cena de la tarde / noche.

Los **Llanos del Hospital** es, sin duda, uno de los puntos de **mayor atracción** de **Benasque**, y un lugar espectacular. En esta zona realizaremos una **ruta sencilla** con raquetas de nieve. Recorreremos los **alrededores** del antiguo **hospicio de Benasque**. Este hospicio era el refugio antes o después de cruzar el **Portillón de Benasque**. Como si fuésemos caminantes de otra época, llegaremos **al caer la tarde** al hospicio y allí nos esperará, con la **chimenea encendida** y un calor acogedor, un final de velada increíble: **una cena en el Hospital de Benasque**

DÍA 4: VALLE DE ESTÓS

| ASCEN. | DESCEN. |
|--------|----------|
| 650 M | 650 M |
| DIST. | DURACIÓN |
| 12 KM | 6 H |

Este día conoceremos uno de los principales valles de esta zona. El **Valle de Estos** cuenta con **dos** de los **macizos** más **importantes**, que son: el **Macizo de Llardana** o Postes y el **Macizo del Perdiguero**. Al principio, admiraremos este valle lleno de **bosques** de pino negro desde el fondo de este y, después, por el Camino de la Cabaña de la Coma. Estaremos rodeados de un sinfín de tres miles: Posets (3.369 M), Perdiguero (3.222 M) Gourgs Blancas (3.129 M) y los **Picos de Clarabide** (3.012 y 3.020 M)

Por la tarde pararemos en **Benasque** a conocer la **antigua villa, capital del valle**. Nos podremos encontrar **dos paisajes urbanos** muy diferentes: **construcción tradicionales**, como el **Palacio de los Condes de Ribagorza** o **Casa Juste**, con su característico **torreón**; y podremos ver las **construcciones más modernas** en la **periferia** de la ciudad.

DÍA 5: VALLE DE REMUÑE

| ASCEN. | DESCEN. |
|--------|----------|
| 350 M | 350 M |
| DIST. | DURACIÓN |
| 6 KM | 3 H |

Un **valle** que podríamos considerar como **pequeño** (en comparación con sus hermanos que lo rodean), pero es realmente **espectacular**. Es el **paso natural** a **Francia**, ya que, al principio, pasar por **El Portillón de Benasque**, era impensable. Saldremos del **Hospital de Benasque**, a 1.862 M, y en una sencilla jornada, recorreremos el **Río Remuñe** por un inmenso **bosque de pino negro**. Las vistas no desmerecen, pues nos observan desde las alturas algunos de **los tres miles** más temibles de la vertiente francesa: los **Picos de Malpas** y **Cabrioules**.

Antes de comer saldremos hacia Madrid y comeremos de camino. Sobre las **17:00** llegaremos a **Zaragoza**, continuando nuestro camino de vuelta y llegando a las **21:00** a **Madrid**.

PROGRAMA DETALLADO SEMANA SANTA 2026

01 ABR – 05 ABR 2025

Saldremos a las **16:00** de la estación de **Nuevos Ministerios en Madrid**. De forma excepcional, podremos recoger viajeros en Puerta de Atocha (estación de tren de Atocha). A las **19:30** estaremos llegando a **Zaragoza**, donde recogeremos a los aventureros que lo soliciten en la **estación de tren de Delicias**.

DÍA 1: TRASLADO A BENASQUE

Nuestra aventura comenzará en **Madrid** a las **16:00** de la mañana y pararemos en **Zaragoza** a las **19:30**. Después, continuaremos nuestro viaje (mediante la A-2) hacia nuestro alojamiento en Benasque.

Este día cenaremos de camino (cena no incluida).

Llegada al hotel y **reparto de habitaciones**.

DÍA 2: FORAU DE'AIGUALLUTS

Desde los **Llanos de la Besurta** descubriremos el **Sumidero de Aigualluts** o **Forau d'Aigualluts**. Aquí, millones de litros de agua son tragados por la tierra en una **sima** de tan solo **1 KM²**.

Desaparece todo el agua del deshielo de los neveros para **surgir de nuevo** en el **Valle de Arán**, a más de **3 km de distancia**. Toda esta agua es vertida en el **Río Garona**, el único río que nace en el **Pirineo Español** y desemboca en el **Mar Cantábrico**.

Una vez terminada esta ruta, visitaremos el pueblo de **Anciles**. Este pintoresco pueblo está situado a **1.110 M de altitud** y todavía conserva las **casas señoriales** de los **S. XVI y XVII**, con **portadas** de tipo **renacentista** y **fachadas blasonadas**, como la **Casa Suprián**, la **Casa Barrau** y la **Casa Coques**.

Este pueblo también cuenta con una preciosa **ermita romántico – lombarda**, la **ermita de San Esteban de Conques**, y una **iglesia** de origen **romántico**: la **Iglesia de San Pedro**, del **S. XVI**.

| ASCEN. | DESCEN. |
|--------|----------|
| 360 M | 360 M |
| DIST. | DURACIÓN |
| 12 KM | 6 H |

DÍA 3: AIGÜETA DE LA VALL Y RUTA NOCTURNA POR LLANOS DEL HOSPITAL (CON CENA)

La **Aigüeta de la Vall** (hermano pequeño del conocido **Valle de Eriste**) es un **lugar solitario** y **poco frecuentado**, lo que nos permite contemplar este **espectacular paisaje** de la forma **más rudimentaria** posible. Está lleno de **cascadas** y **saltos**. Lo que nos **acompañará** durante el **recorrido** será el **murmullo del agua**. Saldremos del **Monasterio de Guayente** y **conoceremos** este **pequeño rincón** de la **parte baja de Benasque**. Esta ruta la realizaremos sin raquetas de nieve ya que no suele haber nieve tan abajo.

La **excursión de hoy** será de **medio día**. Llegaremos a la hora de comer al hotel (comida no incluida). De esta manera, descansaremos y prepararemos la excursión y la cena de la tarde / noche.

Los **Llanos del Hospital** es, sin duda, uno de los puntos de **mayor atracción** de **Benasque**, y un lugar espectacular. En esta zona realizaremos una **ruta sencilla** con raquetas de nieve. Recorreremos los **alrededores** del antiguo **hospicio de Benasque**. Este hospicio era el refugio antes o después de cruzar el **Portillón de Benasque**. Como si fuésemos caminantes de otra época, llegaremos **al caer la tarde** al hospicio y allí nos esperará, con la **chimenea encendida** y un calor acogedor, un final de velada increíble: **una cena en el Hospital de Benasque**.

| ASCEN. | DESCEN. |
|--------|----------|
| 250 M | 250 M |
| DIST. | DURACIÓN |
| 8 KM | 4 H |

DÍA 4: VALLE DE ESTÓS

| ASCEN. | DESCEN. |
|--------|----------|
| 650 M | 650 M |
| DIST. | DURACIÓN |
| 12 KM | 6 H |

Este día conoceremos uno de los principales valles de esta zona. El **Valle de Estos** cuenta con **dos** de los **macizos** más **importantes**, que son: el **Macizo de Llardana** o Postes y el **Macizo del Perdiguero**. Al principio, admiraremos este valle lleno de **bosques** de pino negro desde el fondo de este y, después, por el Camino de la Cabaña de la Coma. Estaremos rodeados de un sinfín de tres miles: Posets (3.369 M), Perdiguero (3.222 M) Gourgus Blancas (3.129 M) y los **Picos de Clarabide** (3.012 y 3.020 M)

Por la tarde pararemos en **Benasque** a conocer la **antigua villa, capital del valle**. Nos podremos encontrar **dos paisajes urbanos** muy diferentes: **construcción tradicionales**, como el **Palacio de los Condes de Ribagorza** o **Casa Juste**, con su característico **torreón**; y podremos ver las **construcciones más modernas** en la **periferia** de la ciudad.

DÍA 5: VALLE DE REMUÑE Y REGRESO A MADRID

| ASCEN. | DESCEN. |
|--------|----------|
| 350 M | 350 M |
| DIST. | DURACIÓN |
| 6 KM | 3 H |

Un **valle** que podríamos considerar como **pequeño** (en comparación con sus hermanos que lo rodean), pero es realmente **espectacular**. Es el **paso natural** a **Francia**, ya que al principio, pasar por **El Portillón de Benasque**, era impensable. Saldremos del **Hospital de Benasque**, a 1.862 M, y en una sencilla jornada, recorreremos el **Río Remuñe** por un inmenso **bosque de pino negro**. Las vistas no desmerecen, pues nos observan desde las alturas algunos de **los tres miles** más temibles de la vertiente francesa: los **Picos de Malpas y Cabrioules**.

Antes de comer saldremos hacia Madrid y comeremos de camino. Sobre las **17:00** llegaremos a **Zaragoza**, continuando nuestro camino de vuelta y llegando a las **21:00** a **Madrid**.

PROGRAMA DETALLADO FIN DE SEMANA

13 FEB – 15 FEB 2026

DÍA 1: TRASLADO A BENASQUE

Nuestra aventura comenzará en **Madrid** a las **16:00** de la tarde y pararemos en **Zaragoza** a las **19:30**. Después, continuaremos nuestro viaje (mediante la A-2) hacia nuestro alojamiento en Benasque.

Este día cenaremos de camino (cena no incluida).

Llegada al hotel y **reparto de habitaciones**.

DÍA 2: FORAU DE'AIGUALLUTS

| ASCEN. | DESCEN. |
|--------|----------|
| 360 M | 360 M |
| DIST. | DURACIÓN |
| 12 KM | 6 H |

Desde los **Llanos de la Besurta** descubriremos el **Sumidero de Aigualluts** o **Forau d'Aigualluts**.

Aquí, millones de litros de agua son tragados por la tierra en una **sima** de tan solo **1 KM²**.

Desaparece todo el agua del deshielo de los neveros para **surgir de nuevo** en el **Valle de Arán**,

a más de **3 km de distancia**. Toda esta agua es vertida en el **Río Garona**, el único río que nace en el **Pirineo Español** y desemboca en el **Mar Cantábrico**.

Una vez terminada esta ruta, visitaremos el pueblo de **Anciles**. Este pintoresco pueblo está situado a **1.110 M de altitud** y todavía conserva las **casas señoriales** de los **S. XVI y XVII**, con **portadas** de tipo **renacentista** y **fachadas blasonadas**, como la **Casa Suprián**, la **Casa Barrau** y la **Casa Coques**.

Este pueblo también cuenta con una preciosa **ermita romántico – lombarda**, la **ermita de San Esteban de Conques**, y una **iglesia** de origen **romántico**: la **Iglesia de San Pedro**, del **S. XVI**.

DÍA 3: VALLE DE ESTÓS y REGRESO A MADRID

Excursión por uno de los valles más impresionantes del Pirineo, rodeado de picos de más de 3.000 metros como el **Posets** o el **Perdiguero**. Un recorrido panorámico entre bosques de pino negro y paisajes de alta montaña. Por la tarde, regreso hacia Madrid.

| ASCEN. | DESCEN. |
|--------|----------|
| 650 M | 650 M |
| DIST. | DURACIÓN |
| 12 KM | 6 H |

Sobre las **17:00** llegaremos a **Zaragoza**, continuando nuestro camino de vuelta y llegando a las **21:00** a **Madrid**.

INFORMACIÓN GENERAL

¿QUÉ DEBO SABER DE VIAJE?

- **TIEMPO:** el clima del Pirineo en esta época del año frío durante el día y muy frío durante la tarde / noche. Recomendamos llevar ropa de invierno para caminar (no pantalones de esquí) y algún chaquetón para las excursiones, así como ropa de pluma para los momentos de descanso y las noches.
- **VACUNA:** no es obligatoria ninguna, pero se recomienda la del Tétanos.
- **DÍA HABITUAL EN EL VIAJE:** nos levantamos tranquilamente y bajamos a desayunar para poder coger fuerzas para el resto del día. Tras ello, y cogiendo todo el material necesario, nos trasladaremos en nuestro transporte hasta el inicio de la excursión establecida. En los casos en los que se pronostique mal tiempo, se cambiará ligeramente la programación para disfrutar plenamente de la zona sin alterar gravemente las excursiones establecidas. Antes de comenzar el camino, intentaremos parar a comprar pan y el almuerzo propio para ese día. Los trayectos realizados en transporte no son muy largos, y también forman parte de las excursiones, ya que podremos admirar todos los paisajes que vayamos viendo y lo que nos va a ir contando el guía. Seremos libres de parar cuando lo creamos oportuno y sacar esa foto que tanto nos ha apetecido tanto con el río de fondo, la montaña asomando a lo lejos, etc. Durante las excursiones, el ritmo es tranquilo. Disfrutamos del paisaje a la vez que tenemos el tiempo suficiente para terminar las actividades. No dudes en hablar con el guía si te sientes mal o prefieres bajar el ritmo. Podrás confiar en tu guía para todo lo que necesites. Todo el grupo irá lo más unido posible para poder escuchar los datos e historia que nos cuenta el guía. Tras las excursiones se tomará algún aperitivo en bares locales, donde podremos disfrutar de escuchar conversaciones propias de la zona y admiraremos la imagen pintoresca del pueblo. No dudes en preguntarle al guía sobre sabores típicos de la zona. Habrá tiempo para descansar y dar un paseo por el pueblo donde nos alojamos. Tras ello, cenaremos y pasaremos la noche.

INCLUYE.

- Traslados desde / hasta Madrid (pasando por Zaragoza).
- Alojamientos en el régimen establecido en cada fecha.
- Guía de montaña con titulación oficial.
- Seguro de Viaje y de las actividades realizadas.

*en caso de querer habitación doble y viajar sin acompañante, está supeditado a que haya compañero/a que desee compartir. en caso que no encontremos acompañante, se deberá pagar el suplemento de habitación individual.

NO INCLUYE.

- Comidas durante el viaje (ya que se realiza durante las rutas con la comida seleccionada por cada viajero).
- Bebidas en la cena.
- Cualquier servicio no especificado en el apartado **INCLUYE**.

GRUPO DE PARTICIPANTES.

El **grupo** debe ser compuesto por un **mínimo de 6 participantes** y un **máximo de 8** (viajando en nuestro transporte). El total de personas puede ser hasta **12 personas / guía**.

En caso de no llegarse al **grupo mínimo**, se deberá **anular el viaje**, existiendo **varias posibilidades**. Se puede **pagar un extra** por grupo pequeño de **100€ / persona** si sois un **grupo de 5 personas**, o un extra de **150€ / persona** para grupos de **4 personas**. Este suplemento está supeditado a que todos los participantes acepten el pago de este. La otra opción es la **devolución del dinero** (o la posibilidad de **guardar el importe ya pagado** como bono para utilizarlo en cualquier otro de nuestros viajes, que se podrán ver en nuestra página: www.viajes-aventura.es).

TRANSPORTE.

Los traslados se realizan en una **furgoneta de 9 plazas** (8 participantes + 1 guía), la cual nos permite una **amplia maniobrabilidad** para desplazarnos cómodamente, a la hora de **realizar paradas** en miradores, breves descansos o modificaciones puntuales de las excursiones.

ALOJAMIENTO.

Se usarán PIRINEOS en Castejón de Sos. El régimen será el establecido en cada fecha. Este viaje tiene la **posibilidad** de dormir en **habitaciones dobles** (compartidas con acompañantes conocidos o compartidas con otras personas del viaje interesadas) o en **habitaciones individuales** (lo que conlleva un sobrecoste, previsto en la tabla inicial de fechas).

MATERIAL NECESARIO.

Imprescindible una **maleta de 55 x 40 x 20 CM** para dejarla en el **alojamiento**.

Material imprescindible para las actividades:

- Chaqueta impermeable
- Ropa de abrigo, como un plumas
- Botas de senderismo (impermeables, preferiblemente)
- Cantimplora o botella de agua
- Mochila de 20 / 30 L de capacidad
- Guantes y gorro (y de repuesto)

Material recomendable para las actividades:

- Bastones (recomendables)
- Gorro y / o orejeras (recomendables)
- Gafas de sol (imprescindibles)
- Zapatillas deportivas (recomendables)
- Pantalones impermeables (recomendables)
- Crema de labios y solar (recomendable)
- Cámara de fotos
- Botiquín personal
- Neceser con productos de aseo personal

NIVEL / PREPARACIÓN FÍSICA.

El nivel de este viaje es un **NIVEL MEDIO**, es decir, que las excursiones son aptas para personas acostumbradas a andar. Se enseñan los fundamentos básicos del manejo de Raquetas. Palas de nieve poco inclinadas. Desniveles entre 250 y 600 metros y distancias entre 10 y 14 Km.

EXTRAS DEL VIAJE.

Siempre podemos **gestionar** con el **alojamiento** la **posibilidad de ampliar la estancia** a tus necesidades. Si quieres pasar **una noche más** en la zona o **estar allí** ya para cuando se inicie el viaje, **contáctanos** a info@viajes-aventura.es y pídenos esta información.

Si quieres acudir a este viaje en tu **propio transporte**, podemos hacerte un **descuento** (a consultar) sobre el **valor total del viaje**. Aplican condiciones*.

**Deberás usar tu propio transporte durante todas las excursiones realizadas durante el viaje. El desplazamiento a la zona de inicio de cada excursión no excede de 1 hora. Cualquier modelo de coche es válido, ya que utilizamos carreteras convencionales y no caminos. Solo aplicable a viajes donde el transporte está incluido por Amadablam Viajes Aventura.*

PAGOS.

Una vez comprobada la **disponibilidad de la plaza**, se puede considerar la misma **bloqueada** cuando se haga un ingreso de **50€** en concepto de **señal** (que se descontaría del precio final del viaje) o del **40% del importe total del viaje** (incluyendo el **extra por habitación individual** si lo hubiera). El **60%** restante se debe abonar a **menos de 15 días de la salida**. Si no recibimos información sobre el cliente durante ese tiempo, la **reserva** se considera directamente **anulada**. Para el abono de los importes, se utilizará como método de pago la transferencia bancaria, con los siguientes datos:

Banco: Sabadell

Destinatario: Amadablam Viajes Aventura

Cuenta: ES03 0081 1393 7800 0118 0921

Concepto: Nombre, apellidos e ID RESERVA

Para poder consultar la **política de cancelación** y sus **condiciones**, [pincha aquí](#).

Tras el primer pago del viaje (y tras confirmarse la plaza y habiendo rellenado el formulario que os enviamos) os enviaremos el **Contrato de Viaje Combinado**, que **deberá ser firmado**, conforme a la ley reguladora, en un plazo de 7 días desde la fecha de recibo. En el caso de no recibir el correo, contáctanos a info@viajes-aventura.es.

SEGUROS.

Amadablam Viajes Aventura siempre contrata un **seguro individual, personal e intransferible** para cada **viajero** que **cubre** los **servicios básicos y accidentes** en nuestros viajes. Este seguro **está incluido** en el precio del viaje. El **número de póliza** de este seguro es ESB16-I21-01C1.

Amadablam cuenta con un **Seguro de Anulación** adicional a disposición del cliente. Además, siempre puedes contratar un **Seguro de Accidentes** adicional. Si tienes alguna **consulta** o quieres más **información**, contáctanos a info@viajes-aventura.es o a info@amadablamaventura.es.

Condiciones del Seguro Obligatorio (incluido) de Amadablam.

1) GARANTÍAS DE ASISTENCIA

| | |
|-------------------------------------------------------------------------------------------------------|------------------|
| 1.1. Asistencia a personas | |
| 1.1.1. Asistencia médica y sanitaria | |
| • Local..... | 750 € |
| • Continental..... | 2.000 € |
| • Mundial..... | 2.000 € |
| 1.1.10. Repatriación o transporte sanitario de heridos o enfermos..... | ilimitado |
| 1.1.11. Repatriación o transporte de un acompañante..... | ilimitado |
| 1.1.13. Repatriación o transporte del asegurado fallecido..... | ilimitado |
| 1.1.15. Regreso anticipado por fallecimiento de un familiar de hasta segundo grado de parentesco..... | ilimitado |
| 1.1.17. Regreso anticipado por siniestro grave en el hogar o local profesional del asegurado..... | ilimitado |
| 1.1.22. Envío de un sustituto del asegurado en caso de repatriación..... | ilimitado |
| 1.1.26. Prolongación de estancia en hotel por prescripción médica (60 euros/día)..... | 600 € |

| | |
|--------------------------------------------------------------------------------------------------|------------------|
| 1.1.27. Desplazamiento de una persona en caso de hospitalización del asegurado superior a 5 días | |
| • Gastos de desplazamiento..... | ilimitado |
| • Gastos de estancia (60 euros/día)..... | 600 € |
| 1.1.32. Búsqueda y rescate del asegurado (franquicia 120 euros)..... | 16.000 € |
| 1.1.38. Transmisión de mensajes urgentes..... | incluido |
| 1.1.39. Envío de medicamentos al extranjero..... | incluido |

2) GARANTÍAS DE EQUIPAJES

| | |
|-------------------------------------------------------------------|-----------------|
| 2.1. Pérdidas materiales..... | 200 € |
| 2.5. Búsqueda, localización y envío de equipajes extraviados..... | incluido |

6. RESPONSABILIDAD CIVIL

| | |
|------------------------------------------------------|-----------------|
| 6.1. Responsabilidad civil privada..... | 60.000 € |
| 6.2. Responsabilidad civil del profesor o tutor..... | 60.000 € |

Consúltanos si quieres ampliar las coberturas o un seguro de cancelación.

Si decide contratar un seguro de Cancelación tendrá derecho a la devolución del importe pagado en caso de que tenga una enfermedad o accidente antes de empezar el viaje. También cubre enfermedades de familiares. Así mismo, si debe regresar de forma anticipada por un percance familiar esta vuelta está incluida. Consulte los precios de los seguros de anulación según el valor de su viaje.

*Recordamos que las gestiones con el seguro son obligación del asegurado, y la decisión de aceptar la causa de cancelación corresponde a la aseguradora, siendo la agencia un intermediario. Aunque no dudaremos de ayudar en lo que podamos.