

SENDERISMO AVANZADO EN EL P. N. DE ORDESA PARQUE NACIONAL ORDESA Y MONTE PERDIDO



FECHAS	DURACIÓN	RÉGIMEN	PRECIO	HAB. INDIVIDUAL
20 JUL – 25 JUL	6 días	5 MP	845 €	+ 275€

Un viaje de **senderismo** en **Ordesa**, que nos llevará a los **puntos** más importantes de este **impresionante Parque Nacional**. Un viaje de **nivel alto** para conocer los **secretos** de este lugar único, **protegido** desde **1914**, con la figura de **P. Nacional**. La **Faja de las Flores**, la **Brecha de Rolando**, o el **Balcón de Pineta**, son algunos de los lugares **únicos** que visitaremos. Disfrutaremos de la **gastronomía**, de la **cultura** y de las **gentes**, alojados en la población de **Ainsa**.

No te pierdas este viaje único al corazón del **Parque Nacional de Ordesa y Monte Perdido**.

VIAJES DE SENDERISMO



A continuación, tenemos un par de mapas, en el que podremos observar la localización del P. N de Ordesa con respecto a España, y las excursiones que realizaremos.

- A. Pozas de San Martín, Río Sieste
- B. Valle de Ordesa y Torla
- C. Valle de Escuaín
- D. Garganta de Añisclo
- E. Valle de Pineta
- F. Parque Natural Cañones y Guara

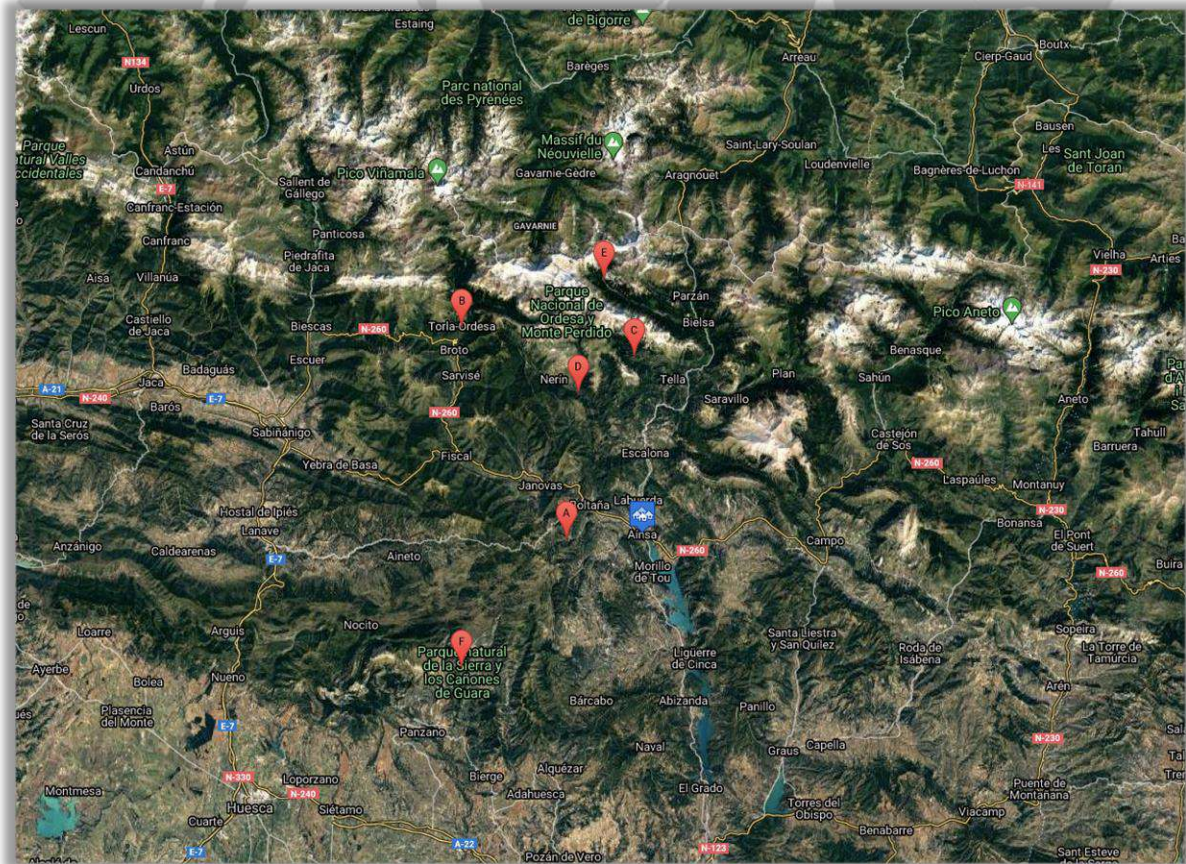

PROGRAMA DETALLADO

Saldremos a las **08:00** de la estación de **Nuevos Ministerios en Madrid**. De forma excepcional, podremos recoger viajeros en Puerta de Atocha (estación de tren de Atocha). A las **11:30** estaremos llegando a **Zaragoza**, donde recogeremos a los aventureros que lo soliciten en la **estación de tren de Delicias**.

DÍA 1: TRASLADO A AINSA Y MALLATA DE ALBELLA

Nuestra aventura comenzará en **Madrid** a las **08:00** de la mañana y pararemos en **Zaragoza** a las **11:30**. Después, continuaremos nuestro viaje (mediante la A-2) hacia el Hotel, donde se hará el **reparto de habitaciones**. Después nos trasladaremos a nuestra **primera excursión**.

Esta ruta nos permite observar todo el **Sobrarbe**, desde un punto de vista **privilegiado**: la **Mallata de Abella**. Caminando hacia la **Mallata**, podremos disfrutar de unos **bosques** extensos de **pinos, hayas y robles**.

ASCEN.	DESCEN.	DIST.	RECORRIDO	TIEMPO
280 M	1280 M	7 KM	Sendero	4 H

DÍA 2: VALLE DE ORDESA Y FAJA DE LAS FLORES

Sin duda, una de las rutas más **espectaculares** que puedes emprender en el **Valle de Ordesa** es la **Faja de las Flores**. Un recorrido que nos permitirá ver el **Valle** desde arriba, y por una de las **formaciones geológicas** únicas del **Parque Nacional**.

Comenzaremos en la **Pradera de Ordesa**, a donde se accede a través de los **autobuses** del parque. Desde aquí, nos dirigiremos a las **Clavijas de Cotatuero**, un **paso vertical** donde tendremos que utilizar el **material de seguridad** (arnés, caso y set de ferrata). Una vez subidos a la **faja**, podremos recorrerla entera, siempre teniendo **cuidado**, ya que hay tramos donde esta se **estrecha** hasta medir un metro. La vuelta la realizaremos por el **fondo** del valle.

ASCEN.	DESCEN.	DIST.	RECORRIDO	TIEMPO
1250 M	1250 M	15,5 KM	Sendero	8 H

Tras esta **inolvidable ruta**, visitaremos **Torla**, lugar **ideal** para **comprar** ese **recuerdo** tan **especial** del **Parque Nacional**. También podremos **descansar** en alguna de las **terrazas**, con las **maravillosas vistas** del **Parque Nacional de Ordesa**. Torla cuenta con un pequeño **conjunto histórico**, no muy conocido, pero muy **bien conservado**.

DÍA 3: BUJARUELO Y LA BRECHA DE ROLANDO

Hoy nos dirigiremos hacia **Bujaruelo**, un valle que no se encuentra dentro del **Parque Nacional**, pero que sin duda es uno de los **más bonitos** de todo el **Pirineo**. Desde **San Nicolás de Bujaruelo**, nos dirigiremos hacia el **Collado** del mismo nombre, para después seguir hacia el **refugio** de la **Brecha de Rolando**, una terraza única hacia la **formación geológica** de **Rolando**. Desde aquí, el que lo desee, puede subir hasta la propia **brecha**, donde podremos admirar la **parte alta** del **Valle de Ordesa**.

A la vuelta nos podremos tomar algo en el **pequeñísimo pueblo** de **San Nicolás de Bujaruelo**.

ASCEN.	DESCEN.	DIST.	RECORRIDO	TIEMPO
1500 M	1500 M	18 KM	Sendero	9 H

DÍA 4: BALCON DE PINETA

Uno de los **cuatro valles** de este **Parque Nacional**. Sin duda, el que cuenta con la **formación geológica** más espectacular. Las **Cascadas del Cinca** nos acompañarán durante todo el **recorrido**. Saldremos desde el aparcamiento del **Parador Nacional**, desde donde no tendremos **descanso** hasta llegar a nuestro destino, el **Balcón de Pineta**. Cuatro horas de continua subida, donde salvaremos el **desnivel** que origina el nacimiento del **Río Cinca**. Desde aquí, nos podremos acercar al **lago helado del Balcón**, donde admiraremos la **majestuosa** cara norte del **Monte Perdido**.

ASCEN.	DESCEN.	DIST.	RECORRIDO	TIEMPO
1500 M	1500 M	17 KM	Sendero	9 H

Por la tarde visitaremos la población de **Bielsa**, población fronteriza que cuenta con una casa del **Parque Nacional** y una **arquitectura típica** de pueblos del **Pirineo**.

DÍA 5: VALLE DE AÑISCLO Y LA FONT BLANCA

Otro de los valles del **Parque Nacional** es el **Valle de Añisclo**. Esta vez, recorreremos el fondo de este valle para alcanzar el enlace que tiene con el **Collado de Añisclo**, lo que nos da acceso al **Valle de Ordesa** y al **Valle de Pineta**. La subida la haremos en primera instancia por una **zona sencilla**, donde veremos la **Ermite de San Urbez**, para llegar finalmente al impresionante **Valle de Añisclo**.

ASCEN.	DESCEN.	DIST.	RECORRIDO	TIEMPO
1000 M	1000 M	23 KM	Sendero	9 H

Por la tarde, **tendremos** la **posibilidad** de **visitar** el **Hotel Monasterio de Boltaña**, que cuenta con **spa** (opcional).

DÍA 6: PARQUE NATURAL DE CAÑONES Y SIERRA DE GUARA Y REGRESO

Visitaremos **Alquézar**, **declarado** como **conjunto histórico artístico**. Se trata de una **pequeña villa** situada en un **promontorio** del **Río Vero**. **Alquézar** cuenta con una **colegiata**, que data de **1099**, cuando el rey aragonés **Sancho Ramírez** **dotó** a esta **población** de una **comunidad** de **canónigos agustinos**. Un **paseo** por el **pueblo** nos permitirá **conocer** la **Plaza Vieja**, con **abovedados soportales**; o la **Iglesia de San Miguel**, del **Siglo XVII**.

El **recorrido** nos lleva a visitar el **Río Vero**, se trata del río que **riega** a todo **Alquézar**, y a toda la **denominación de origen** de **Somontano**. Un **recorrido** por sus **pasarelas**, que nos lleva al **punto románico** que lo cruzaba en su época.

ASCEN.	DESCEN.	DIST.	RECORRIDO	TIEMPO
150 M	150 M	4 KM	Sendero	3 H

Tras el **descanso para la comida**, emprendemos el **viaje de vuelta**. La parada en **Zaragoza** será a las **17:00**, mientras que a **Madrid** llegaremos a las **21:00**.

INFORMACIÓN GENERAL

¿QUÉ DEBO SABER DE VIAJE?

- **TIEMPO:** el clima del Pirineo en esta época del año es caluroso durante el día y fresco durante la tarde / noche. Recomendamos llevar ropa ligera y algo de abrigo para las excursiones, así como ropa de abrigo para los momentos de descanso y las noches.
- **VACUNA:** no es obligatoria ninguna, pero se recomienda la del Tétanos.
- **DÍA HABITUAL EN EL VIAJE:** nos levantamos tranquilamente y bajamos a desayunar para poder coger fuerzas para el resto del día. Tras ello, y cogiendo todo el material necesario, nos trasladaremos en nuestro transporte hasta el inicio de la excursión establecida. En los casos en los que se pronostique mal tiempo, se cambiará ligeramente la programación para disfrutar plenamente de la zona sin alterar gravemente las excursiones establecidas. Antes de comenzar el camino, intentaremos parar a comprar pan y el almuerzo propio para ese día. El embutido es ideal traerlo desde casa. Los trayectos realizados en transporte no son muy largos, y también forman parte de las excursiones, ya que podremos admirar todos los paisajes que vayamos viendo y lo que nos va a ir contando el guía. Seremos libres de parar cuando lo creamos oportuno y sacar esa foto que tanto nos ha apetecido tanto con el río de fondo, la montaña asomando a lo lejos, etc. Durante las excursiones, el ritmo es tranquilo. Disfrutamos del paisaje a la vez que tenemos el tiempo suficiente para terminar las actividades. No dudes en hablar con el guía si te sientes mal o prefieres subir / bajar el ritmo. Podrás confiar en tu guía para todo lo que necesites. Todo el grupo irá lo más unido posible para poder escuchar los datos e historia que nos cuenta el guía. Tras las excursiones se tomará algún aperitivo en bares locales, donde podremos disfrutar de escuchar conversaciones propias de la zona y admiraremos la imagen pintoresca del pueblo. No dudes en preguntarle al guía sobre sabores típicos de la zona. Habrá tiempo para descansar y dar un paseo por el pueblo donde nos alojamos. Tras ello, cenaremos y pasaremos la noche.

INCLUYE.

- Traslados desde / hasta Madrid (pasando por Zaragoza).
- Alojamientos en el régimen establecido en cada fecha.
- Guía de montaña con titulación oficial.
- Seguro de Viaje y de las actividades realizadas.

NO INCLUYE.

- Comidas durante el viaje (ya que se realiza durante las rutas con la comida seleccionada por cada viajero).
- Cualquier servicio usado y no especificado en el apartado **INCLUYE**.

GRUPO DE PARTICIPANTES.

El **grupo** debe ser compuesto por un **mínimo de 6 participantes** y un **máximo de 8** (viajando en nuestro transporte). El total de personas puede ser hasta **12 personas / guía**.

En caso de no llegarse al **grupo mínimo**, se deberá **anular el viaje**, existiendo **varias posibilidades**. Se puede **pagar un extra** por grupo pequeño de **50€ / persona** si sois un **grupo de 5 personas**, o un extra de **90€ / persona** para grupos de **4 personas**. Este suplemento está fijamente supeditado a que todos los participantes acepten el pago de este. La otra opción es la **devolución del dinero** (o la posibilidad de **guardar el importe ya pagado** como bono para utilizarlo en cualquier otro de nuestros viajes, que se podrán ver en nuestra página: www.viajes-aventura.es).

TRANSPORTE.

VIAJES DE SENDERISMO

Los traslados se realizan en una **furgoneta de 9 plazas** (8 participantes + 1 guía), la cual nos permite una **amplia maniobrabilidad** para desplazarnos cómodamente, a la hora de **realizar paradas** en miradores, breves descansos o modificaciones puntuales de las excursiones.

ALOJAMIENTO.

Se usarán hoteles de montaña de ** y ***. El régimen será el establecido en cada fecha. Este viaje tiene la **posibilidad** de dormir en **habitaciones dobles** (compartidas con acompañantes conocidos o compartidas con otras personas del viaje interesadas) o en **habitaciones individuales** (lo que conlleva un sobre coste, previsto en la tabla inicial de fechas).

MATERIAL NECESARIO.

Imprescindible una **maleta de 55 x 40 x 20 CM** para dejarla en el **alojamiento**.

- Chaqueta impermeable
- Ropa de abrigo
- Pantalones cortos y pantalones largos para las excursiones
- Camisetas de manga corta (alguna transpirable)
- Botas de senderismo
- Mochila de 20 – 30 L de capacidad
- Cantimplora o botella de agua
- Gorra y gafas de sol
- Crema solar y protector de labios
- Zapatillas deportivas
- Cámara de fotos
- Bastones
- Botiquín personal
- Neceser con productos de aseo personal

NIVEL / PREPARACIÓN FÍSICA.

El nivel de este viaje es un **nivel alto**.

EXTRAS DEL VIAJE.

Siempre podemos **gestionar** con el **alojamiento** la **posibilidad de ampliar la estancia** a tus necesidades. Si quieres pasar **una noche más** en la zona o **estar allí** ya para cuando se inicie el viaje, **contáctanos** a info@viajes-aventura.es y pídenos esta información.

Si quieres acudir a este viaje en tu **propio transporte**, podemos hacerte un **descuento de 10€ / día** sobre el **valor total del viaje**. Aplican condiciones*.

**Deberás usar tu propio transporte durante todas las excursiones realizadas durante el viaje. El desplazamiento a la zona de inicio de cada excursión no excede de 1 hora. Cualquier modelo de coche es válido, ya que utilizamos carreteras convencionales y no caminos.*

PAGOS.

Una vez comprobada la **disponibilidad de la plaza**, se puede considerar la misma **bloqueada** cuando se haga un ingreso de **50€** en concepto de **señal** (que se descontaría del precio final del viaje) o del **40% del importe total del viaje** (incluyendo el **extra por habitación individual** si lo hubiera). El **60%** restante se debe abonar a **menos de 15 días de la salida**. Si no recibimos información sobre el cliente durante ese tiempo, la **reserva** se considera directamente **anulada**. Para el abono de los importes, se utilizará como método de pago la transferencia bancaria, con los siguientes datos:

Banco: Sabadell

Destinatario: Amadablam Viajes Aventura

Cuenta: ES03 0081 1393 7800 0118 0921

Concepto: Nombre, apellidos e ID RESERVA

Para poder consultar la **política de cancelación** y sus **condiciones**, [pincha aquí](#).

Tras el primer pago del viaje (y tras confirmarse la plaza y habiendo rellenado el formulario que os enviamos) os enviaremos el **Contrato de Viaje Combinado**, que **deberá ser firmado**, conforme a la ley reguladora, en un plazo de 7 días desde la fecha de recibo. En el caso de no recibir el correo, contactáanos a info@viajes-aventura.es.

SEGUROS.

Amadablam Viajes Aventura siempre contrata un **seguro individual, personal e intransferible** para cada **viajero** que cubre los **servicios básicos y accidentes** en nuestros viajes. Este seguro **está incluido** en el precio del viaje. El **número de póliza** de este seguro es ESB16-I21-01C1.

Amadablam cuenta con un **Seguro de Anulación** adicional a disposición del cliente. Además, siempre puedes contratar un **Seguro de Accidentes** adicional. Si tienes alguna **consulta** o quieres más **información**, contactáanos a info@viajes-aventura.es o a info@amadablamaventura.es.

1) GARANTÍAS DE ASISTENCIA

1.1. Asistencia a personas

1.1.1. Asistencia médica y sanitaria

• Local.....	750 €
• Continental.....	2.000 €
• Mundial.....	2.000 €

1.1.10. Repatriación o transporte sanitario de heridos o enfermos..... **ilimitado**

1.1.11. Repatriación o transporte de un acompañante..... **ilimitado**

1.1.13. Repatriación o transporte del asegurado fallecido..... **ilimitado**

1.1.15. Regreso anticipado por fallecimiento de un familiar de hasta segundo grado de parentesco..... **ilimitado**

1.1.17. Regreso anticipado por siniestro grave en el hogar o local profesional del asegurado..... **ilimitado**

1.1.22. Envío de un sustituto del asegurado en caso de repatriación..... **ilimitado**

1.1.26. Prolongación de estancia en hotel por prescripción médica (60 euros/día)..... **600 €**

1.1.27. Desplazamiento de una persona en caso de hospitalización del asegurado superior a 5 días

• Gastos de desplazamiento.....	ilimitado
• Gastos de estancia (60 euros/día).....	600 €

1.1.32. Búsqueda y rescate del asegurado (franquicia 120 euros)..... **16.000 €**

1.1.38. Transmisión de mensajes urgentes..... **incluido**

1.1.39. Envío de medicamentos al extranjero..... **incluido**

2) GARANTÍAS DE EQUIPAJES

2.1. Pérdidas materiales..... **200 €**

2.5. Búsqueda, localización y envío de equipajes extraviados..... **incluido**

6. RESPONSABILIDAD CIVIL

6.1. Responsabilidad civil privada..... **60.000 €**

6.2. Responsabilidad civil del profesor o tutor..... **60.000 €**