

SENDERISMO EN EL P. N. DE ORDESA PARQUE NACIONAL ORDESA Y MONTE PERDIDO



FECHAS	DURACIÓN	RÉGIMEN	PRECIO	HAB. INDIVIDUAL
30 ABR – 3 MAYO	4 días / 3 noches	1 AD + 2 MP	495 €	+ 140€
03 AGO – 08 AGO	6 días / 5 noches	5 MP	845 €	+ 275€

Con este **viaje de senderismo** queremos que **conozcas de forma diferente** el maravilloso **Parque Nacional de Ordesa y Monte Perdido**. **Caminando** por sus **valles** descubriremos las **maravillas** de este **Parque Nacional**, uno de los más **antiguos** de la **Península Ibérica**. Podremos **contemplar** sus **ríos**, sus **bosques**, sus **cascadas**... **Lugares asombrosos** que nos enseñará **nuestro guía, experto** en la **zona**.

Este **programa de viajes** nos permite **disfrutar** de los **cuatro valles** principales de este **tesoro nacional**, que acaba de **cumplir 100 años**. Estos valles son: el **Valle de Ordesa**, el **Valle de Pineta**, el **Valle de Añisclo** y el **Valle de Escuaín**. Sin duda, un **repaso** por los **puntos clave** de esta **zona**, permitiéndonos **disfrutar** de su **naturaleza salvaje**.

VIAJES DE SENDERISMO



A continuación, tenemos un par de mapas, en el que podremos observar la localización del Valle de Benasque con respecto a España, y las excursiones que realizaremos.

- A. Pozas de San Martín, Río Sieste
- B. Valle de Ordesa y Torla
- C. Valle de Escuaín
- D. Garganta de Añisclo
- E. Valle de Pineta
- F. Parque Natural Cañones y Guara

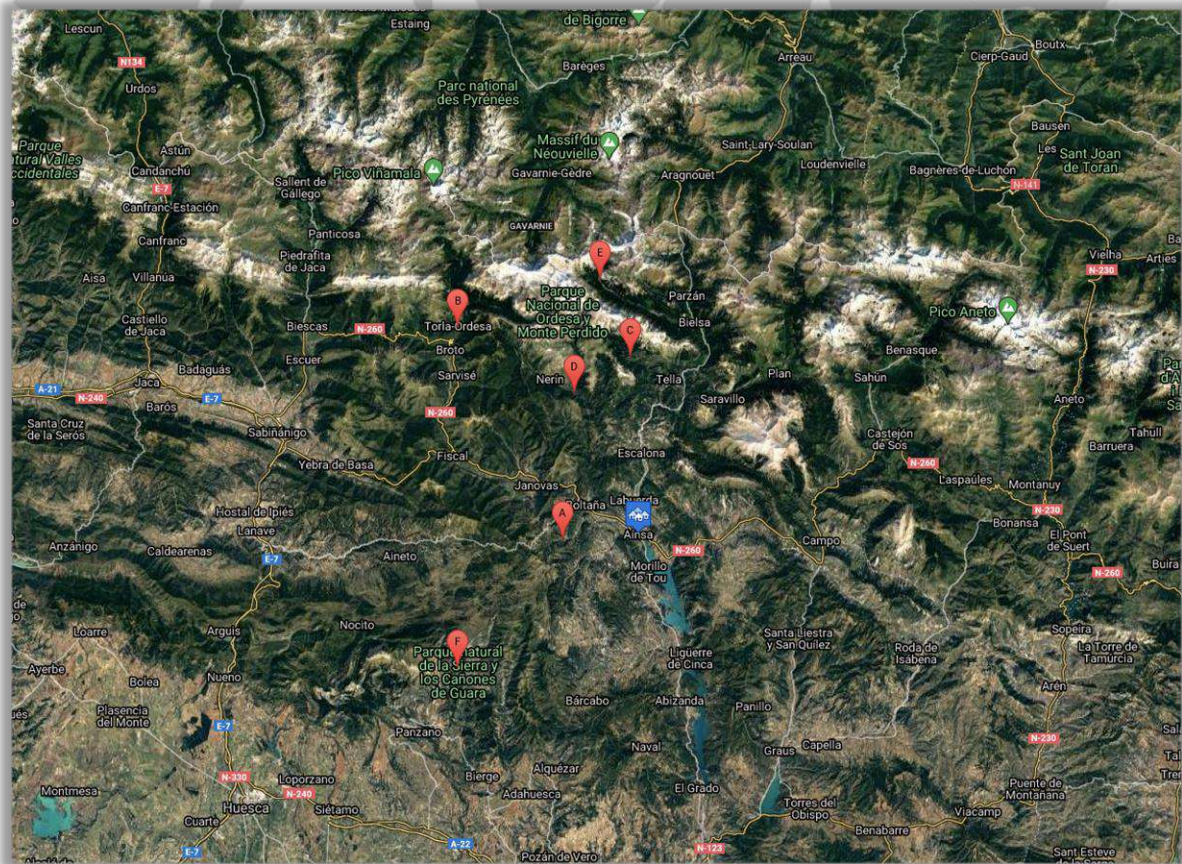

PROGRAMA DETALLADO

Saldremos a las **09:00** de la estación de **Nuevos Ministerios en Madrid**. De forma excepcional, podremos recoger viajeros en Puerta de Atocha (estación de tren de Atocha). A las **12:30** estaremos llegando a **Zaragoza**, donde recogeremos a los aventureros que lo soliciten en la **estación de tren de Delicias**.

****** En el programa del Puente de Mayo la salida se realiza a las 16:00 desde Madrid el 30 de abril y se pasa por Zaragoza a las 19:30. La cena de ese día no está incluida y se realiza de camino.

DÍA 1: TRASLADO A AINSA Y VISITA A BOLTAÑA

Nuestra aventura comenzará en **Madrid** a las **09:00** de la mañana y pararemos en **Zaragoza** a las **12:30**. Después, continuaremos nuestro viaje (mediante la A-2) hacia el hotel donde repartiremos las habitaciones y nos cambiaremos para ir a conocer el municipio de Boltaña, una pequeña población que te dejará prendado.

****** En el programa del Puente de Mayo la salida se realiza a las 16:00 desde Madrid el 30 de abril y se pasa por Zaragoza a las 19:30. La cena de ese día no está incluida y se realiza de camino.

DÍA 2: VALLE DE ORDESA Y TORLA

Este **día espectacular** nos espera, conoceremos el **Valle de Ordesa**. Desde el municipio de **Torla**, la **capital** del **Parque Nacional**, cogeremos uno de los **autobuses** del parque, que nos llevará al **comienzo** de nuestra ruta: **La Pradera**. Aquí podremos ver la **estatua** de **Lucien Brier**, el **gran impulsor** de la **declaración** como **Parque Nacional** en **1918**.

Una ruta **poco habitual** que nos llevará a **contemplar** el **valle** desde las **alturas**. El **principio** del camino **transcurre** por un **inmenso hayedo**, que **remonta** hacia el **Circo de Carriata**. Una vez que este **bosque** desaparece, podremos observar el llamado **Tozal de Mallo**. Más adelante, ya a **1.800 M**, recorreremos la **Faja Rancún**, justo por debajo del **Espolón del Gallinero** y el **Circo de Cotatuero**. A esta zona llegaremos sobre la **hora de comer**, más o menos. En este descanso, podremos **admirar** la **cascada** que baja del **Circo de Cotatuero**.

Una vez hayamos comido y descansado, **reanudaremos** la **marcha** por la **Senda Canarella**, que nos llevará al **Bosque de las Hayas**, a través de la **Muralla de Fraucata**. Aquí, descenderemos a la **parte baja** del **valle**. De regreso por el camino **Cola del Caballo**, tendremos la posibilidad de **admirar** las **Cascadas de Estrecho** y la **Cascada de la Cueva**.

ASCEN.	DESCEN.	DIST.	RECORRIDO	TIEMPO
750 M	750 M	15,5 KM	Sendero	8 H

Tras esta **inolvidable ruta**, visitaremos **Torla**, lugar **ideal** para **comprar** ese **recuerdo** tan **especial** del **Parque Nacional**. También podremos **descansar** en alguna de las **terrazas**, con las **maravillosas vistas** del **Parque Nacional de Ordesa**. **Torla** cuenta con un pequeño **conjunto histórico**, no muy conocido, pero muy **bien conservado**.

DÍA 3: VALLE DE ESCUAÍN

De los **cuatro valles** que **componen** este inmenso **Parque Nacional**, este es el **más pequeño**, en comparación con sus otros tres hermanos. Es muy **poco visitado**, por lo que es un **valle tranquilo**, donde destacaremos los **estrechos** o **Gargantas de Escuaín**. Estas gargantas **llaman la atención** porque se produce una **inversión** de la **vegetación** de la **zona**, es decir, en la **zona baja del valle** se da la **vegetación típica de alta montaña**, mientras, en la **zona alta del valle**, se da una **vegetación tradicionalmente mediterránea**. Esto es **producido** por la **humedad** que se **acumula** en esta zona, **debido** a la **estrechez** del **valle** y la **proximidad** de sus **paredes**.

ASCEN.	DESCEN.	DIST.	RECORRIDO	TIEMPO
750 M	750 M	12 KM	Sendero	6 H

La **ruta** de hoy **parte** del **pueblo** de **Escuaín**, y **visitaremos** toda la **parte baja** del **cañón** donde podremos disfrutar de un baño en el río.

DÍA 4: GARGANTA DE AÑISCLO

El **Valle de Añisclo** es uno de los valles **más profundos** que tiene **Ordesa**. Si el **camino** en **coche** hacia el **comienzo** de la **ruta** es **cautivador**... **imagínate** el valle.

Saldremos desde la **Ermita de San Urbez**, y **entraremos** en el **cañón** para ir **recorriéndolo** poco a poco. A lo largo de esta **ruta**, es probable que **sintamos** un poco de **frío**, debido a la **inversión térmica** que se produce, debido a la **estructura fluvial** del **valle**. Hoy es uno de esos días en los que la **cámara de fotos** no se guardará en ningún momento, ya que es imposible **sucumbir a la tentación** de **retratar** los **hermosos pliegues** de la **roca caliza** sobre las **paredes**, de forma que parecen casi **imposibles**.

ASCEN.	DESCEN.	DIST.	RECORRIDO	TIEMPO
700 M	700 M	17 KM	Sendero	8 H

Por la tarde, visitaremos la **villa** de **Aínsa**, un **pueblo medieval** desde el que podemos **admirar** las **Tres Sorores**, o **Treserols**, como siempre se oye llamar a la gente del **Sobrarbe**. También podremos ver **Monte Perdido**, a 3.355 M; **Cilindro**, a 3.328 M; y **Añisclo**, a 3.263 M de altitud. Todos ellos **cuentan** con **leyendas** que sobre su formación.

DÍA 5: VALLE DE PINETA

El **último valle** del **Parque Nacional**, pero uno de los **más espectaculares**. Desde el **Parador Nacional de Ordesa y Monte Perdido**, situado en la **parte baja** del **valle**, nos dirigiremos al **centro** de las **cascadas del Cinca**, donde **nace** este **caudaloso río**, para **seguir** hacia los **Llanos de Larri**. Este **valle colgante de Pineta** nos permite **disfrutar** del **mismo modo** en **todo** su **esplendor**, y **valorar** la **geología glaci**ar del **valle**. **Grandes praderas** y el **agua** nos **acompañarán** durante **todo** el **recorrido**.

ASCEN.	DESCEN.	DIST.	RECORRIDO	TIEMPO
400 M	400 M	8 KM	Sendero	6 H

Por la tarde, **tendremos** la **posibilidad** de **visitar** el **Hotel Monasterio de Boltaña**, que cuenta con **spa**. (no incluido en el precio)

DÍA 6: PARQUE NATURAL DE CAÑONES Y SIERRA DE GUARA Y REGRESO

Visitaremos **Alquézar**, **declarado** como **conjunto histórico artístico**. Se trata de una **pequeña villa** situada en un **promontorio** del **Río Vero**. **Alquézar** cuenta con una **colegiata**, que data de **1099**, cuando el rey aragonés **Sancho Ramírez** **dotó** a esta **población** de una **comunidad** de **canónigos agustinos**. Un **paseo** por el **pueblo** nos permitirá **conocer** la **Plaza Vieja**, con **abovedados soportales**; o la **Iglesia de San Miguel**, del **Siglo XVII**.

El **recorrido** nos lleva a visitar el **Río Vero**, se trata del **río** que **riega** a todo **Alquézar**, y a toda la **denominación de origen** de **Somontano**. Un **recorrido** por sus **pasarelas**, que nos lleva al **punto románico** que lo cruzaba en su época.

ASCEN.	DESCEN.	DIST.	RECORRIDO	TIEMPO
150 M	150 M	4 KM	Sendero	3 H

Tras el **descanso para la comida**, emprendemos el **viaje de vuelta**. La parada en **Zaragoza** será a las **17:00**, mientras que a **Madrid** llegaremos a las **21:00**

INFORMACIÓN GENERAL

¿QUÉ DEBO SABER DE VIAJE?

- **TIEMPO:** el clima del Pirineo en esta época del año es caluroso durante el día y fresco durante la tarde / noche. Recomendamos llevar ropa ligera y algo de abrigo para las excursiones, así como ropa de abrigo para los momentos de descanso y las noches.
- **VACUNA:** no es obligatoria ninguna, pero se recomienda la del Tétanos.
- **DÍA HABITUAL EN EL VIAJE:** nos levantamos tranquilamente y bajamos a desayunar para poder coger fuerzas para el resto del día. Tras ello, y cogiendo todo el material necesario, nos trasladaremos en nuestro transporte hasta el inicio de la excursión establecida. En los casos en los que se pronostique mal tiempo, se cambiará ligeramente la programación para disfrutar plenamente de la zona sin alterar gravemente las excursiones establecidas. Antes de comenzar el camino, intentaremos parar a comprar pan y el almuerzo propio para ese día. El embutido es ideal traerlo desde casa. Los trayectos realizados en transporte no son muy largos, y también forman parte de las excursiones, ya que podremos admirar todos los paisajes que vayamos viendo y lo que nos va a ir contando el guía. Seremos libres de parar cuando lo creamos oportuno y sacar esa foto que tanto nos ha apetecido tanto con el río de fondo, la montaña asomando a lo lejos, etc. Durante las excursiones, el ritmo es tranquilo. Disfrutamos del paisaje a la vez que tenemos el tiempo suficiente para terminar las actividades. No dudes en hablar con el guía si te sientes mal o prefieres subir / bajar el ritmo. Podrás confiar en tu guía para todo lo que necesites. Todo el grupo irá lo más unido posible para poder escuchar los datos e historia que nos cuenta el guía. Tras las excursiones se tomará algún aperitivo en bares locales, donde podremos disfrutar de escuchar conversaciones propias de la zona y admiraremos la imagen pintoresca del pueblo. No dudes en preguntarle al guía sobre sabores típicos de la zona. Habrá tiempo para descansar y dar un paseo por el pueblo donde nos alojamos. Tras ello, cenaremos y pasaremos la noche.

INCLUYE.

- Traslados desde / hasta Madrid (pasando por Zaragoza).
- Alojamientos en el régimen establecido en cada fecha.
- Guía de montaña con titulación oficial.
- Seguro de Viaje y de las actividades realizadas.

NO INCLUYE.

- Comidas durante el viaje (ya que se realiza durante las rutas con la comida seleccionada por cada viajero).
- Entrada al spa.
- Cualquier servicio usado y no especificado en el apartado **INCLUYE**.

GRUPO DE PARTICIPANTES.

El **grupo** debe ser compuesto por un **mínimo** de **6 participantes** y un **máximo** de **8** (viajando en nuestro transporte). El total de personas puede ser hasta **12 personas / guía**.

En caso de no llegarse al **grupo mínimo**, se deberá **anular el viaje**, existiendo **varias posibilidades**. Se puede **pagar un extra** por grupo pequeño de **120€ / persona** si sois un **grupo de 5 personas**, o un extra de **150€ / persona** para grupos de **4 personas**. Este suplemento está fijamente supeditado a que todos los participantes acepten el pago de este. La otra

VIAJES DE SENDERISMO

opción es la **devolución del dinero** (o la posibilidad de **guardar el importe ya pagado** como bono para utilizarlo en cualquier otro de nuestros viajes, que se podrán ver en nuestra página: www.viajes-aventura.es).

TRANSPORTE.

Los traslados se realizan en una **furgoneta de 9 plazas** (8 participantes + 1 guía), la cual nos permite una **amplia maniobrabilidad** para desplazarnos cómodamente, a la hora de **realizar paradas** en miradores, breves descansos o modificaciones puntuales de las excursiones.

ALOJAMIENTO.

Se usarán hoteles de montaña de ** y ***. El régimen será el establecido en cada fecha. Este viaje tiene la **posibilidad** de dormir en **habitaciones dobles** (compartidas con acompañantes conocidos o compartidas con otras personas del viaje interesadas) o en **habitaciones individuales** (lo que conlleva un sobrecoste, previsto en la tabla inicial de fechas).

MATERIAL NECESARIO.

Imprescindible una **maleta de 55 x 40 x 20 CM** para dejarla en el **alojamiento**.

- Chaqueta impermeable
- Ropa de abrigo
- Pantalones cortos y pantalones largos para las excursiones
- Camisetas de manga corta (alguna transpirable)
- Botas de senderismo
- Mochila de 20 – 30 L de capacidad
- Cantimplora o botella de agua
- Gorra y gafas de sol
- Crema solar y protector de labios
- Zapatillas deportivas
- Cámara de fotos
- Bastones
- Botiquín personal
- Neceser con productos de aseo personal

NIVEL / PREPARACIÓN FÍSICA.

El nivel de este viaje es un **nivel medio**, es decir, que las excursiones son realizables por **cualquier persona con una forma física normal**. Los **caminos** son de **montaña** con algún paso técnico. No requiere una preparación física especial.

EXTRAS DEL VIAJE.

Siempre podemos **gestionar** con el **alojamiento** la **posibilidad de ampliar la estancia** a tus necesidades. Si quieres pasar **una noche más** en la zona o **estar allí** ya para cuando se inicie el viaje, **contáctanos** a info@viajes-aventura.es y pídenos esta información.

Si quieres acudir a este viaje en tu **propio transporte**, podemos hacerte un **descuento de 10€ / día** sobre el **valor total del viaje**. Aplican condiciones*.

VIAJES DE SENDERISMO

**Deberás usar tu propio transporte durante todas las excursiones realizadas durante el viaje. El desplazamiento a la zona de inicio de cada excursión no excede de 1 hora. Cualquier modelo de coche es válido, ya que utilizamos carreteras convencionales y no caminos.*

PAGOS.

Una vez comprobada la **disponibilidad de la plaza**, se puede considerar la misma **bloqueada** cuando se haga un ingreso de **50€** en concepto de **señal** (que se descontaría del precio final del viaje) o del **40% del importe total del viaje** (incluyendo el **extra por habitación individual** si lo hubiera). El **60%** restante se debe abonar a **menos de 15 días de la salida**. Si no recibimos información sobre el cliente durante ese tiempo, la **reserva** se considera directamente **anulada**. Para el abono de los importes, se utilizará como método de pago la transferencia bancaria, con los siguientes datos:

Banco: Sabadell

Destinatario: Amadablam Viajes Aventura

Cuenta: ES03 0081 1393 7800 0118 0921

Concepto: Nombre, apellidos e ID RESERVA

Para poder consultar la **política de cancelación** y sus **condiciones**, [pincha aquí](#).

Tras el primer pago del viaje (y tras confirmarse la plaza y habiendo rellenado el formulario que os enviamos) os enviaremos el **Contrato de Viaje Combinado**, que **deberá ser firmado**, conforme a la ley reguladora, en un plazo de 7 días desde la fecha de recibo. En el caso de no recibir el correo, contactanos a info@viajes-aventura.es.

SEGUROS.

Amadablam Viajes Aventura siempre contrata un **seguro individual, personal e intransferible** para cada **viajero** que cubre los **servicios básicos y accidentes** en nuestros viajes. Este seguro **está incluido** en el precio del viaje. El **número de póliza** de este seguro es ESB16-I21-01C1.

Amadablam cuenta con un **Seguro de Anulación** adicional a disposición del cliente. Además, siempre puedes contratar un **Seguro de Accidentes** adicional. Si tienes alguna **consulta** o quieres más **información**, contactanos a info@viajes-aventura.es o a info@amadablamaventura.es.