

## SENDERISMO EN ORDESA

### PARQUE NACIONAL DE ORDESA Y MONTE PERDIDO EN OTOÑO



FECHAS	DURACIÓN	RÉGIMEN	PRECIO	HAB. INDIVIDUAL
28 OCT – 01 NOV	5 días / 4 noches	4 MP	599 €	+ 160€

¿Te gusta el **senderismo**, la **naturaleza** y el **otoño**? Con este **viaje de senderismo** queremos que **conozcas de forma diferente** el maravilloso **Parque Nacional de Ordesa y Monte Perdido**. **Caminando** por sus **valles** descubriremos las **maravillas** de este **Parque Nacional**, uno de los más **antiguos** de la **Península Ibérica**. Podremos **contemplar** sus **ríos**, sus **bosques**, sus **cascadas**... **Lugares asombrosos** que nos enseñará **nuestro guía, experto** en la **zona**.

Este **programa de viajes** nos permite **disfrutar** de los **cuatro valles** principales de este **tesoro nacional**, que acaba de **cumplir 100 años**. Estos valles son: el **Valle de Ordesa**, el **Valle de Pineta**, el **Valle de Añisclo** y el **Valle de Escuaín**. Sin duda, un **repaso** por los **puntos clave** de esta **zona**, permitiéndonos **disfrutar** de su **naturaleza salvaje**.

El **Parque Nacional de Ordesa y Monte Perdido** está compuesto por **cuatro valles principales**, y nuestro objetivo es conocer los cuatro, además de explorar las **antiguas formas de vida**, o visitar los **pueblos** donde la **arquitectura es arte**.

La región del **Sobrarbe** se encuentra a norte de la provincia de **Huesca**, fronteriza con **Francia**. Lindando por el sur, se encuentra el **Parque Natural de los Cañones de Guara**.



A continuación, tenemos un par de mapas, en el que podremos observar la localización del Parque Nacional de Ordesa y Monte Perdido con respecto a España, y las excursiones que realizaremos.



- A. Valle de Ordesa y Torla
- B. Valle de Escuin
- C. Garganta de Añisclo
- D. Valle de Pineta

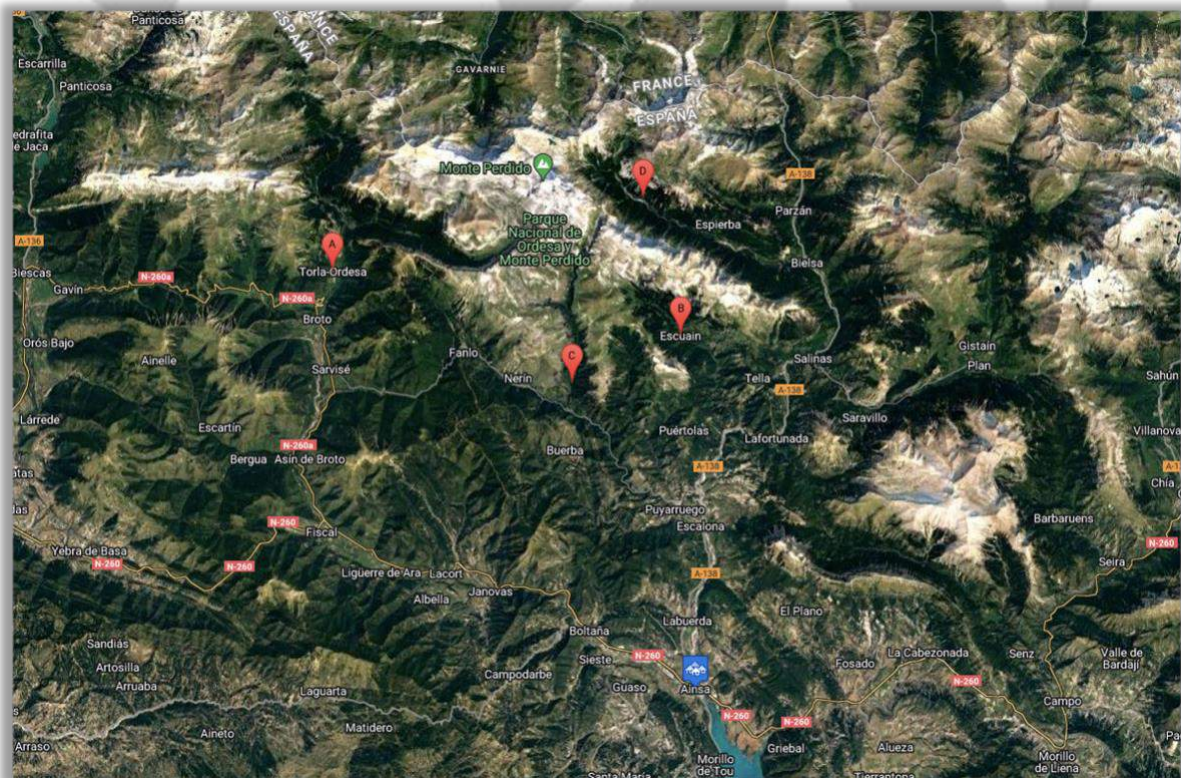



## PROGRAMA DETALLADO

Saldremos a las **09:00** de la estación de **Nuevos Ministerios en Madrid**. De forma excepcional, podremos recoger viajeros en Puerta de Atocha (estación de tren de Atocha). A las **12:30** estaremos llegando a **Zaragoza**, donde recogeremos a los aventureros que lo soliciten en la **estación de tren de Delicias**.

### DÍA 1 – 28 OCT: TRASLADO A AINSA Y ALOJAMIENTO

Nuestra aventura comenzará en **Madrid** a las **09:00** y pararemos en **Zaragoza** a las **12:30**. Después, continuaremos nuestro viaje (mediante la A-2). Llegaremos al **hotel** y se hará el **reparto de habitaciones**.

Por la tarde daremos un pequeño paseo por la zona.

### DÍA 2 – 29 OCT: VALLE DE ORDESA Y TORLA

ASCEN.	DESCEN.
600 M	600 M
DIST.	DURACIÓN
13,5 KM	5 H 30 MIN

Un día lleno de **colores típicos del otoño**, una excursión por el **Valle de Ordesa**... unas imágenes tan maravillosas que no se podrán borrar fácilmente de tu memoria. Después de desayunar, saldremos del hotel y nos trasladaremos a **La Pradera**. Lugar donde comienza nuestra ruta. Aquí podremos ver la estatua del impulsor de que se declarase **Parque Nacional** a esta zona, el gran **Lucien Brien**.

Nuestra ruta transcurre fuera del circuito tradicional, y contemplaremos el valle desde las alturas... comenzaremos dentro de un inmenso hayedo (espectacular en esta época del año, donde veremos la gran explosión de colores), y cogeremos el camino que nos lleva hacia el **Circo de Carriata**. Sin darnos cuenta, el bosque empieza a desaparecer, y de repente veremos el Pico llamado **Tozal del Mallo**, y un poco más tarde, ya en los 1.800 m de altitud, recorreremos la **Faja Racún**, viendo encima de nosotros el **Espolón del Gallinero** y el **Circo de Cotatuero**.

Seguramente, ya nos haya entrado hambre, pues estaremos rozando la hora de comer, por lo que podremos parar y descansar admirando la cascada que baja del **Circo de Cotatuero**. Y después de nuestro merecido descanso, emprendemos la vuelta por la senda **Canarella** que, a través de la **Muralla de la Fraucata**, nos llevará al bosque de las Hayas, otra vez disfrutando de los maravillosos **colores del otoño**, y llegando a la parte baja del valle casi sin darnos cuenta. Continuaremos nuestro camino de regreso por el camino de **Cola de Caballo**, y podremos disfrutar de las **Cascadas del Estrecho** y la **Cascada de la Cueva**.

Antes de regresar al hotel, haremos una parada en **Torla**, pueblo de entrada al **Parque Nacional** y que es idóneo para comprar algún recuerdo del parque y descansar en sus terrazas a la vez que admiramos el **PN de Ordesa y Monte Perdido**.



**DÍA 3 – 30 OCT: VALLE DE ESCUAÍN**

Hoy visitaremos este pequeño y poco visitado **Valle del Parque Nacional**. Es un valle donde disfrutaremos de la tranquilidad y el silencio, y podremos visitar las **Gargantas de Escuaín**, o **Los Estrechos**, como también se llaman. Esta zona es muy curiosa, pues se produce una inversión de vegetación debido a lo estrecho del valle, y a que sus paredes están muy juntas, por lo que a cotas bajas veremos vegetación de alta montaña y en las zonas altas hay una vegetación casi mediterránea.

ASCEN.	DESCEN.
550 M	550 M
DIST.	DURACIÓN
12 KM	5 H

**DÍA 4 – 31 OCT: GARGANTA DE AÑISCLO**

Un valle muy profundo, con una aproximación impresionante. Comenzaremos nuestro camino en la **Ermita de San Urbez**, y nos iremos adentrando en el cañón para, poco a poco, disfrutar de las maravillas con las que nos encontraremos. ¡Hoy es un día que más vale que lleves la cámara con la batería de repuesto, pues hay innumerables fotos que te dejarán maravillado!

La tarde la pasaremos en la **Villa Medieval de Aínsa**, desde donde podremos admirar las **tres Sorores** o '**Treserols**', como lo llaman la gente de la zona: **Monte Perdido** (3.355 m), **Cilindro** (3.328 m), y **Añisclo** (3.263 m). Estas tres maravillas tienen leyendas sobre cómo nacieron... ¿quieres que te lo contemos?

ASCEN.	DESCEN.
686 M	686 M
DIST.	DURACIÓN
12 KM	4 H

**DÍA 5 – 01 NOV: VALLE DE PINETA Y REGRESO**

El último valle del **Parque Nacional**, pero uno de los más espectaculares. Desde el **Parador Nacional de Ordesa y Monte Perdido** situado en la parte baja del valle nos dirigiremos al centro de las **Cascadas del Cinca**, donde nace este caudaloso río, para seguir hacia los llanos de **La Larri**. Este valle colgante de **Pineta** nos permite disfrutar del mismo en todo su esplendor y valorar la geología glacial del valle. Grados praderas y el agua nos acompañarán durante todo el recorrido.

Tras el **descanso para la comida**, emprendaremos el **viaje de vuelta**. La parada en **Zaragoza** será a las **17:00**, mientras que a **Madrid** llegaremos a las **21:00**.

ASCEN.	DESCEN.
663 M	663 M
DIST.	DURACIÓN
12 KM	4 H



### INFORMACIÓN GENERAL

#### ¿QUÉ DEBO SABER DE VIAJE?

- **TIEMPO:** el clima del Pirineo en esta época del año es frío y húmedo. Por la mañana hace frío, pero posiblemente a medio día empiece a hacer calor. Recomendamos ropa ligera y algo de abrigo para las excursiones, y ropa de abrigo para los momentos de descanso y para por las noches.
- **VACUNA:** no es obligatoria ninguna, pero se recomienda la del Tétanos.
- **DÍA HABITUAL EN EL VIAJE:** nos levantamos tranquilamente y bajamos a desayunar para poder coger fuerzas para el resto del día. Tras ello, y cogiendo todo el material necesario, nos trasladaremos en nuestro transporte hasta el inicio de la excursión establecida. En los casos en los que se pronostique mal tiempo, se cambiará ligeramente la programación para disfrutar plenamente de la zona sin alterar gravemente las excursiones establecidas. Antes de comenzar el camino, intentaremos parar a comprar pan y el almuerzo propio para ese día. Los trayectos realizados en transporte no son muy largos, y también forman parte de las excursiones, ya que podremos admirar todos los paisajes que vayamos viendo y lo que nos va a ir contando el guía. Seremos libres de parar cuando lo creamos oportuno y sacar esa foto que tanto nos ha apetecido tanto con el río de fondo, la montaña asomando a lo lejos, etc. Durante las excursiones, el ritmo es tranquilo. Disfrutamos del paisaje a la vez que tenemos el tiempo suficiente para terminar las actividades. No dudes en hablar con el guía si te sientes mal o prefieres bajar el ritmo. Podrás confiar en tu guía para todo lo que necesites. Todo el grupo irá lo más unido posible para poder escuchar los datos e historia que nos cuenta el guía. Tras las excursiones se tomará algún aperitivo en bares locales, donde podremos disfrutar de escuchar conversaciones propias de la zona y admiraremos la imagen pintoresca del pueblo. No dudes en preguntarle al guía sobre sabores típicos de la zona. Habrá tiempo para descansar y dar un paseo por el pueblo donde nos alojamos. Tras ello, cenaremos y pasaremos la noche.

#### INCLUYE.

- Traslados desde / hasta Madrid (pasando por Zaragoza).
- Alojamientos en el régimen establecido en cada fecha.
- Guía de montaña con titulación oficial.
- Seguro de Viaje y de las actividades realizadas.

#### NO INCLUYE.

- Cena de la primera noche.
- Comidas durante el viaje (ya que se realiza durante las rutas con la comida seleccionada por cada viajero).
- Bebidas durante la cenas.
- Cualquier servicio usado y no especificado en el apartado **INCLUYE**.

#### TRANSPORTE.

Los traslados se realizan en una **furgoneta de 9 plazas** (8 participantes + 1 guía), la cual nos permite una **amplia maniobrabilidad** para desplazarnos cómodamente, a la hora de **realizar paradas** en miradores, breves descansos o modificaciones puntuales de las excursiones.



### NIVEL / PREPARACIÓN FÍSICA.

El nivel de este viaje es un **nivel medio**, es decir, que las excursiones son realizables por **cualquier persona con una forma física normal**. Los **caminos** son de **montaña** sin pasos técnicos. No requiere una preparación física especial.

### GRUPO DE PARTICIPANTES.

El **grupo** debe ser compuesto por un **mínimo de 6 participantes** y un **máximo de 8** (viajando en nuestro transporte). El total de personas puede ser hasta **12 personas / guía**.

En caso de no llegarse al **grupo mínimo**, se deberá **anular el viaje**, existiendo **varias posibilidades**. Se puede **pagar un extra** por grupo pequeño de **100€/ persona** si sois un **grupo de 5 personas**, o un extra de **150€/ persona** para grupos de **4 personas**. Este suplemento está fijamente supeditado a que todos los participantes acepten el pago de este. La otra opción es la **devolución del dinero** (o la posibilidad de **guardar el importe ya pagado** como bono para utilizarlo en cualquier otro de nuestros viajes, que se podrán ver en nuestra página: [www.viajes-aventura.es](http://www.viajes-aventura.es)).

### ALOJAMIENTO.

Se usarán hoteles rurales de **\*\*** y **\*\*\***. El régimen será el establecido en cada fecha. Este viaje tiene la **posibilidad** de dormir en **habitaciones dobles** (compartidas con acompañantes conocidos o compartidas con otras personas del viaje interesadas) o en **habitaciones individuales** (lo que conlleva un sobrecoste, previsto en la tabla inicial de fechas).

### MATERIAL NECESARIO.

Imprescindible una **maleta de 55 x 40 x 20 CM** para dejarla en el **alojamiento**.

- Chaqueta impermeable
- Ropa de abrigo
- Pantalones cortos y pantalones largos para las excursiones
- Camisetas de manga corta (alguna transpirable)
- Botas o zapatillas de senderismo
- Mochila de 20 – 30 L de capacidad
- Cantimplora o botella de agua
- Gorra y gafas de sol
- Crema solar y protector de labios
- Zapatillas deportivas
- Cámara de fotos
- Bastones
- Botiquín personal
- Neceser con productos de aseo personal

### EXTRAS DEL VIAJE.

Siempre podemos **gestionar** con el **alojamiento** la **posibilidad** de **ampliar la estancia** a tus necesidades. Si quieres pasar **una noche más** en la zona o **estar allí** ya para cuando se inicie el viaje, **contáctanos** a [info@viajes-aventura.es](mailto:info@viajes-aventura.es) y pídenos esta información.

Si quieres acudir a este viaje en tu **propio transporte**, podemos hacerte un **descuento** (a consultar) sobre el **valor total del viaje**. Aplican condiciones\*.

*\*Deberás usar tu propio transporte durante todas las excursiones realizadas durante el viaje. El desplazamiento a la zona de inicio de cada excursión no excede de 1 hora. Cualquier modelo de coche es válido, ya que utilizamos carreteras convencionales y no caminos. Solo aplicable a viajes donde el transporte está incluido por Amadablam Viajes Aventura.*

#### PAGOS.

Una vez comprobada la **disponibilidad de la plaza**, se puede considerar la misma **bloqueada** cuando se haga un ingreso de **50€** en concepto de **señal** (que se descontaría del precio final del viaje) o del **40% del importe total del viaje** (incluyendo el **extra por habitación individual** si lo hubiera). El **60%** restante se debe abonar a **menos de 15 días de la salida**. Si no recibimos información sobre el cliente durante ese tiempo, la **reserva** se considera directamente **anulada**. Para el abono de los importes, se utilizará como método de pago la transferencia bancaria, con los siguientes datos:

Banco: Sabadell

Destinatario: Amadablam Viajes Aventura

Cuenta: ES03 0081 1393 7800 0118 0921

Concepto: Nombre, apellidos e ID RESERVA

Para poder consultar la **política de cancelación** y sus **condiciones**, [pincha aquí](#).

Tras el primer pago del viaje (y tras confirmarse la plaza y habiendo rellenado el formulario que os enviamos) os enviaremos el **Contrato de Viaje Combinado**, que **deberá ser firmado**, conforme a la ley reguladora, en un plazo de 7 días desde la fecha de recibo. En el caso de no recibir el correo, contactanos a [info@viajes-aventura.es](mailto:info@viajes-aventura.es).

#### SEGUROS.

Amadablam Viajes Aventura siempre contrata un **seguro individual, personal e intransferible** para cada **viajero** que cubre los **servicios básicos y accidentes** en nuestros viajes. Este seguro **está incluido** en el precio del viaje. El **número de póliza** de este seguro es ESB16-I21-01C1.

Amadablam cuenta con un **Seguro de Anulación** adicional a disposición del cliente. Además, siempre puedes contratar un **Seguro de Accidentes** adicional. Si tienes alguna **consulta** o quieres más **información**, contactanos a [info@viajes-aventura.es](mailto:info@viajes-aventura.es) o a [info@amadablamaventura.es](mailto:info@amadablamaventura.es).

Condiciones del Seguro Obligatorio (incluido) de Amadablam.

**1) GARANTÍAS DE ASISTENCIA**

1.1. Asistencia a personas

1.1.1. Asistencia médica y sanitaria

- Local..... **750 €**
- Continental..... **2.000 €**
- Mundial..... **2.000 €**

1.1.10. Repatriación o transporte sanitario de heridos o enfermos..... **ilimitado**

1.1.11. Repatriación o transporte de un acompañante..... **ilimitado**

1.1.13. Repatriación o transporte del asegurado fallecido..... **ilimitado**

1.1.15. Regreso anticipado por fallecimiento de un familiar de hasta segundo grado de parentesco..... **ilimitado**

1.1.17. Regreso anticipado por siniestro grave en el hogar o local profesional del asegurado..... **ilimitado**

1.1.22. Envío de un sustituto del asegurado en caso de repatriación..... **ilimitado**

1.1.26. Prolongación de estancia en hotel por prescripción médica (60 euros/día)..... **600 €**

1.1.27. Desplazamiento de una persona en caso de hospitalización del asegurado superior a 5 días

- Gastos de desplazamiento..... **ilimitado**
- Gastos de estancia (60 euros/día)..... **600 €**

1.1.32. Búsqueda y rescate del asegurado (franquicia 120 euros)..... **16.000 €**

1.1.38. Transmisión de mensajes urgentes..... **incluido**

1.1.39. Envío de medicamentos al extranjero..... **incluido**

**2) GARANTÍAS DE EQUIPAJES**

2.1. Pérdidas materiales..... **200 €**

2.5. Búsqueda, localización y envío de equipajes extraviados..... **incluido**

**6. RESPONSABILIDAD CIVIL**

6.1. Responsabilidad civil privada..... **60.000 €**

6.2. Responsabilidad civil del profesor o tutor..... **60.000 €**