

TREKKING ALTA RUTA DE LOS PERDIDOS PARQUE NACIONAL DE ORDESA Y MONTE PERDIDO



FECHAS	DURACIÓN	RÉGIMEN	PRECIO
31 JUL – 05 AGO	6 días / 5 noches	5 MP	675 €
11 SEP – 16 SEP	6 días / 5 noches	5 MP	675 €

Este viaje de **trekking** es uno de los más **intensos** que podemos encontrar en todo el **Pirineo**, con el **Monte Perdido** y el **Vignemale**. No te lo querrás perder. Realizaremos una vuelta circular por uno de los **Parques Nacionales** más antiguos de la **Península**, y seguro que no te cuestionarás por qué está **protegido**.

Pineta, Añisclo, Ordesa... son los valles que recorreremos dentro del **Parque Nacional**, aunque no nos olvidaremos de otros valles como **Gaubé, Ossoue** o **Bujaruelo**, llenos de encanto y que también **recorreremos** de principio a fin.

No dejes pasar esta oportunidad de recorrer estos **paisajes sin igual**, acompañado por un **guía con titulación oficial**, experto en la zona, de la mano de **Amadablam Aventura**, una aventura que no te defraudará.

El Macizo Calizo más alto de Europa.

Conoceremos el **Parque Nacional de Ordesa y Monte Perdido**, los **cuatro valles** que lo componen nos deleitarán, pero también conoceremos las **antiguas formas de vida** de esta zona, donde visitaremos **pueblos**, cuya **arquitectura** es una verdadera **obra de arte**. Esta y otras razones son las que señalan este destino como el **lugar único que debes conocer**.

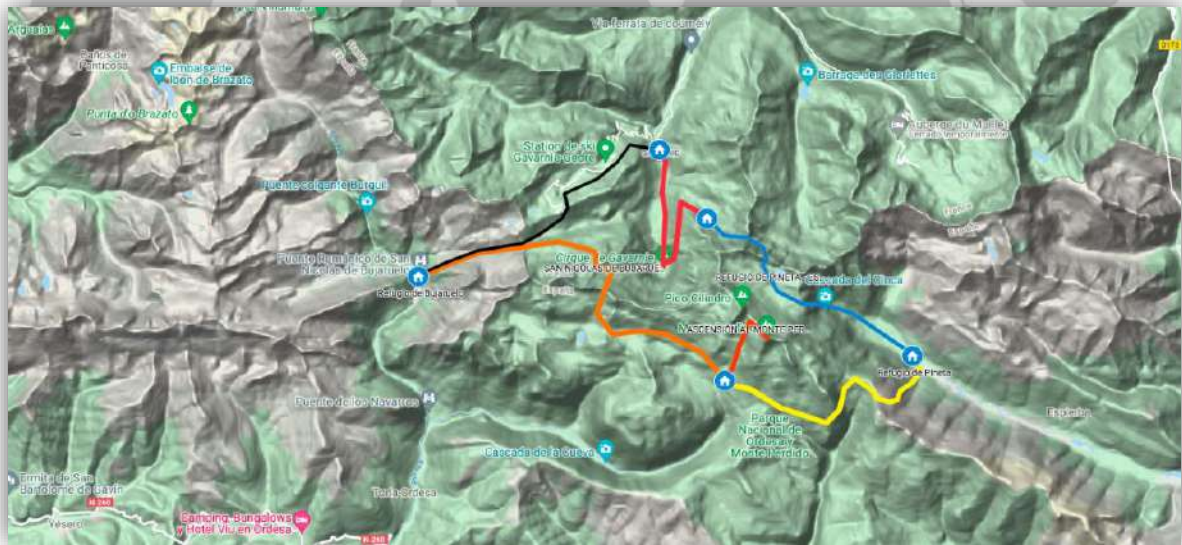
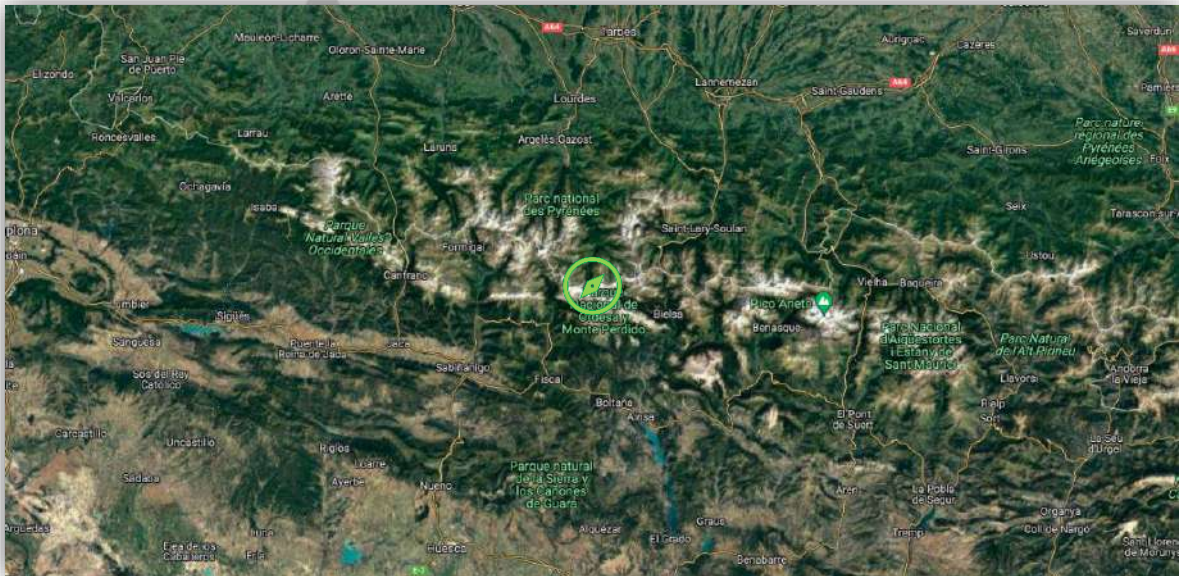

PROGRAMA DETALLADO

DÍA 1: SAN NICOLÁS DE BUJARUELO – REFUGIO DE GORIZ

Por la mañana temprano, saldremos de nuestro alojamiento, situado al comienzo del **Valle de Bujaruelo**, y que se encuentra regado por el **Río Ara**. La primera parte del camino la realizaremos por **bosques**, que nos llevarán hacia **Lapazosa**, y el **Puerto de Bujaruelo** o de **Gavarnie**. Hemos pasado a **Francia**, y vamos a disfrutar de unas **increíbles vistas** de la **Brecha de Rolando**, en el **Refugio de Sarradets**. Desde aquí, estaremos en lo alto del **Valle de Ordesa**. Ya en la **travesía**, nos dirigiremos hacia **Goriz**, uno de los refugios más importantes del **Pirineo**, por ser el punto de partida a la ascensión al **Monte Perdido**.

ASC.	DES.	DIST.	CAMINO
1.550 M	750 M	15.5 KM	Sendero

DÍA 2: REFUGIO DE GORIZ – REFUGIO DE PINETA

Rodearemos el **Monte Perdido** por el Este, para visitar tres de los **cuatro valles** que conforman el **Parque Nacional**. Nuestro objetivo son los valles de **Pineta**, **Ordesa** y **Añisclo**. Una primera subida nos llevará al **Collado de Goriz**, y dependiendo un poco de nuestras **energías**, podremos coger el **GR-11**, desde la **Punta de las Olas**, o realizar la ruta de la **Fon Blanca**. Hay una **gran diferencia** entre una ruta y otro, debido al **desnivel acumulado**, aunque ambas llegan al **Collado de Añisclo**, desde donde solo nos quedará bajar hacia el **Refugio de Pineta**.

ASC.	DES.	DIST.	CAMINO
615 M	1.560 M	17.5 KM	Sendero

DÍA 3: REFUGIO DE PINETA – ESPUGUETTES

Hoy nos espera uno de los **mayores desniveles** del **Pirineo**, y de esta manera, pasaremos al **país vecino**: el **Balcón de Pineta** nos espera. Nos levantaremos **muy temprano**, y podremos ver **amanecer** nuestro camino. El nacimiento del **Río Cinca** nos espera. Una vez hayamos llegado al **Balcón**, tendremos **dos posibilidades**, como en la **anterior etapa**. Estas dos opciones son **similares**: **Tucarroya** o el **Puerto de Pineta**. Cualquiera de las dos nos llevarán al **Circo D'Estaubé**. Muy probablemente, realizaremos el recorrido de **Tucarroya**, descendiendo posteriormente hacia **Espuguettes**.

ASC.	DES.	DIST.	CAMINO
1.689 M	905 M	17.5 KM	Sendero

DÍA 4: ESPUGUETTES – GAVARNIE (REFUGIO GRANDE DE HOLLE)

Hoy será un día más **tranquilo**, donde **descansaremos** bastante para **coger fuerzas** para las **últimas etapas**. Visitaremos una **cascada**, **Patrimonio de la Humanidad**, y nos dirigiremos hacia el **pueblo** de **Gavarnie**, donde podremos **aprovisionarnos**. Después de la **visita** al pueblo de **Gavarnie**, nos dirigiremos al **Refugio de la Grande de Holle**.

ASC.	DES.	DIST.	CAMINO
205 M	742 M	10 KM	Sendero

DÍA 5: GAVARNIE – REFUGIO OULETTES DE GAUBE

Desde nuestro **penúltimo refugio**, nos dirigiremos en dirección al **Valle de Ossue**. Sin lugar a duda, uno de los más **impresionantes** del **Pirineo**, y que nos permitirá admirar el **Vignemale**. Cruzaremos la **Barrage d'Ossue**, y nos dirigiremos hacia el **Refugio de Baysellance**, continuando después al **Refugio de Oulettes de Gaube**, que se encuentra en la **cara norte** del **Vignemale**, y donde podremos admirar el **atardecer**.

ASC.	DES.	DIST.	CAMINO
1.430 M	790 M	20.5 KM	Sendero

DÍA 6: OULETTES DE GAUBE - BUJARUELO

El **Collado de Les Mules** parece **inexpugnable** desde abajo, pero poco a poco lo alcanzaremos para dirigirnos hacia el **Valle del Ara**, que nos dirige en la bajada hasta el **Valle de Bujaruelo**, nuestro **punto de partida** de este **trekking**.

ASC.	DES.	DIST.	CAMINO
478 M	1.190 M	18 KM	Sendero

INFORMACIÓN GENERAL

¿QUÉ DEBO SABER DE VIAJE?

- **TIEMPO:** el clima en Pirineos en esta época del año es caluroso durante el día y fresco durante la noche. Recomendamos llevar ropa ligera y algo de abrigo para las excursiones, así como ropa de abrigo para los descansos.
- **VACUNA:** no es obligatoria ninguna, pero se recomienda la del Tétanos.
- **DÍA HABITUAL EN EL VIAJE:** tendremos que madrugar bastante, ya que los refugios en Francia, Suiza e Italia tienen un horario muy temprano. Esto nos ayudará a tener todo el día para realizar la etapa de forma tranquila. Las etapas no son especialmente duras y se realizarán con tranquilidad. En general, están pensadas para poder realizarlas en unas 6 – 7 horas de camino, aunque siempre empleamos más tiempo, ya que pararemos varias veces a realizar explicaciones puntuales, a comer, o simplemente a descansar o disfrutar de las vistas mientras sacamos algunas fotos de los espectaculares paisajes que tendremos. En algunas ocasiones, hay variantes que el guía decidirá tomar o no, siempre con el criterio de seguridad y disfrute del grupo como premisa. El grupo siempre se adapta a la persona más tranquila de este, intentando hacer alguna excursión extra por la tarde, tras llegar al refugio.

INCLUYE.

- **Guía de montaña** con **titulación oficial UIMLA, experto** en la zona.
- **Alojamientos** en el **régimen especificado** en cada fecha.
- **Seguro de Viaje** y de **Accidentes** en Montaña.

NO INCLUYE.

- Comidas durante el viaje (ya que se realiza durante las etapas con la comida seleccionada por cada viajero).
- Transportes hasta el lugar de inicio.
- Cualquier servicio usado y no especificado en el apartado **INCLUYE**.

EXTRAS DEL VIAJE.

Este viaje de trekking cuenta con muchos **servicios opcionales**, siempre a disposición del aventurero o aventurera.

- **Comidas:** puedes encargar en el refugio un picnic para la etapa del día siguiente.
- **Seguro:** si quieres contratar un seguro de cancelación ventajoso, contáctanos.
- **Noches adicionales:** por si quieres estar allí antes de que empiece el viaje o quedarte una noche más descansando, tras el espectacular trekking.

ALOJAMIENTO.

Se utilizarán siempre **hoteles** en régimen de **Media Pensión**. Todos los alojamientos cuentan con las **comodidades básicas**.

TRANSPORTE.

Los traslados al lugar de inicio serán a **elección del participante**. Amadablam no gestiona el transporte, pero sí ayuda a **gestionar coches** para optimizarlo.

MATERIAL NECESARIO.

- **Mochila de 40 L** de capacidad.
- **Botas de montaña.** Si son nuevas, se recomienda no estrenarlas en el trekking. Este transcurre por caminos bien pisados, así que la suela no requiere de una dureza especial. No se recomienda hacer con zapatillas de montaña.
- **Pantalón de trekking** (si es muy caluroso, un pantalón corto para andar).
- **Forro polar de abrigo.**
- **Camisetas y ropa interior transpirables.**
- **Ropa de repuesto** para la estancia en el refugio.
- **Gorro y gafas de sol** (mínimo de Índice 3).
- **Saco de dormir.** En los refugios hay mantas, por lo que el saco sábana debe ser lo más ligero posible.
- Impermeable de goretex u otra membrana. Se recomienda un cubre-mochilas y un sobre-pantalón impermeable.
- **Bastones de caminar.**
- **Cantimplora o botella de agua.** Mínimo de 1.5 L.
- **Crema solar y vaselina.**
- **Neceser pequeño.** Con productos de aseo personal, como pasta de dientes y cepillo, jabón, desodorante, etc.
- **Toalla ligera.** En todos los refugios hay duchas, generalmente compartidas.
- **Pequeño botiquín** con medicinas personales, analgésicos, parches para los tobillos, etc.

NIVEL / PREPARACIÓN FÍSICA.

El nivel de este viaje es un **Nivel 2** (medio). El **trekking medio** contiene etapas de entre **800 y 1.300 M** de **desnivel** y unos **15 KM** de **recorrido diario**.

GRUPO DE PARTICIPANTES.

El **grupo** debe ser compuesto por un **mínimo de 4 participantes** y un **máximo de 12**.

En caso de no llegarse al **grupo mínimo**, se deberá **anular el viaje**, existiendo **varias posibilidades**. Se puede **pagar un extra** por grupo pequeño de **150€ / persona** si sois un **grupo de 3 personas**. Este suplemento está fijamente supeditado a que todos los participantes acepten el pago de este. La otra opción es la **devolución del dinero** (o la posibilidad de **guardar el importe ya pagado** como bono para utilizarlo en cualquier otro de nuestros viajes, que se podrán ver en nuestra página: www.viajes-aventura.es).

PAGOS.

Una vez comprobada la **disponibilidad de la plaza**, se puede considerar la misma **bloqueada** cuando se haga un ingreso de **50€** en concepto de **señal** (que se descontaría del precio final del viaje) o del **40% del importe total del viaje** (incluyendo el **extra por habitación individual** si lo hubiera). El **60%** restante se debe abonar a **menos de 30 días de la salida**. Si no recibimos información sobre el cliente durante ese tiempo, la **reserva** se considera directamente **anulada**.

Para el abono de los importes, se utilizará como método de pago la transferencia bancaria, con los siguientes datos:

Banco: **Sabadell**

Destinatario: *Amadablam Viajes Aventura*

Cuenta: **ES03 0081 1393 7800 0118 0921**

Concepto: *Nombre, apellidos e ID RESERVA*

Para poder consultar la **política de cancelación** y sus **condiciones**, [pincha aquí](#).

Tras el primer pago del viaje (y tras confirmarse la plaza y habiendo rellenado el formulario que os enviamos) os enviaremos el **Contrato de Viaje Combinado**, que **deberá ser firmado**, conforme a la ley reguladora, en un plazo de 7 días desde la fecha de recibo. En el caso de no recibir el correo, contactáanos a info@viajes-aventura.es.

SEGUROS.

Amadablam Viajes Aventura siempre contrata un **seguro individual, personal e intransferible** para cada **viajero** que cubre los **servicios básicos y accidentes** en nuestros viajes. Este seguro **está incluido** en el precio del viaje. El **número de póliza** de este seguro es ESB16-I21-01C1.

Amadablam cuenta con un **Seguro de Anulación** adicional a disposición del cliente. Además, siempre puedes contratar un **Seguro de Accidentes** adicional. Si tienes alguna **consulta** o quieres más **información**, contactáanos a info@viajes-aventura.es o a info@amadablamaventura.es.

Coberturas del Seguro obligatorio incluido.

1) GARANTÍAS DE ASISTENCIA

1.1. Asistencia a personas

1.1.1. Asistencia médica y sanitaria

- Local..... **750 €**
- Continental..... **2.000 €**
- Mundial..... **2.000 €**

1.1.10. Repatriación o transporte sanitario de heridos o enfermos..... **ilimitado**

1.1.11. Repatriación o transporte de un acompañante..... **ilimitado**

1.1.13. Repatriación o transporte del asegurado fallecido..... **ilimitado**

1.1.15. Regreso anticipado por fallecimiento de un familiar de hasta segundo grado de parentesco..... **ilimitado**

1.1.17. Regreso anticipado por siniestro grave en el hogar o local profesional del asegurado..... **ilimitado**

1.1.22. Envío de un sustituto del asegurado en caso de repatriación..... **ilimitado**

1.1.26. Prolongación de estancia en hotel por prescripción médica (60 euros/día)..... **600 €**

1.1.27. Desplazamiento de una persona en caso de hospitalización del asegurado superior a 5 días

- Gastos de desplazamiento..... **ilimitado**
- Gastos de estancia (60 euros/día)..... **600 €**

1.1.32. Búsqueda y rescate del asegurado (franquicia 120 euros)..... **16.000 €**

1.1.38. Transmisión de mensajes urgentes..... **incluido**

1.1.39. Envío de medicamentos al extranjero..... **incluido**

2) GARANTÍAS DE EQUIPAJES

2.1. Pérdidas materiales..... **200 €**

2.5. Búsqueda, localización y envío de equipajes extraviados..... **incluido**

6. RESPONSABILIDAD CIVIL

6.1. Responsabilidad civil privada..... **60.000 €**

6.2. Responsabilidad civil del profesor o tutor..... **60.000 €**

OTROS VIAJES QUE TE PUEDEN INTERESAR

NOMBRE DEL VIAJE	FECHAS 2022		PRECIO	ENLACE
Trekking Senda Camille	03 JUL – 09 JUL	07 AGO – 13 AGO	645 €	Camille
	04 SEP – 10 SEP			
Trekking Tour Posets	22 JUL – 25 JUL	12 AGO – 15 AGO	390 €	Posets
Trekking Anillo Vídico	18 JUL – 22 JUL	15 AGO – 19 AGO	499 €	Anillo Vídico
Trekking Pass Aran	11 JUL – 15 JUL	22 AGO – 26 AGO	550 €	Pass Aran
Trekking Vignemale	25 JUL – 29 JUL	15 AGO – 19 AGO	495 €	Vignemale
Trekking Camiño Dos Faros	18 JUN – 25 JUN	23 JUL – 30 JUL	795€	Camiño Dos Faros
	20 AGO – 27 AGO	10 SEP – 17 SEP		