

TREKKING ANILLO DE PICOS PARQUE NACIONAL DE LOS PICOS DE EUROPA



FECHAS	DURACIÓN	RÉGIMEN	PRECIO
03 JUL – 09 JUL	7 días / 6 noches	6 MP	599 €
07 AG – 13 AGO	7 días / 6 noches	6 MP	599 €
04 SEP – 10 SEP	7 días / 6 noches	6 MP	599 €

Este viaje de **trekking** recorre los **macizos de Picos de Europa**. Enclavados en el centro de la **Cordillera Cantábrica**, los **Picos de Europa** son un **escenario espectacular** para realizar un **trekking**, así como **actividades de montaña**. Un recorrido de **7 etapas**, que nos permitirá conocer a fondo **El Cornión** y **los Urrielles**. Sin duda, un **trekking imprescindible** dentro de los **grandes circuitos**.

Los **paisajes calizos** de **Picos de Europa** no nos dejarán **impasibles**. Un lugar donde andar se hace duro, pero la **belleza** de lo que verán nuestros ojos es **incomparable**.

Este **trekking** es de nivel **medio – alto**, para viajeros que ya hayan hecho algún trekking, y que tengan experiencia en montaña. Este viaje, además, combina buena gastronomía local, con la cultura de los pueblos que visitaremos, y la costumbres de la vida en la montaña asturiana.

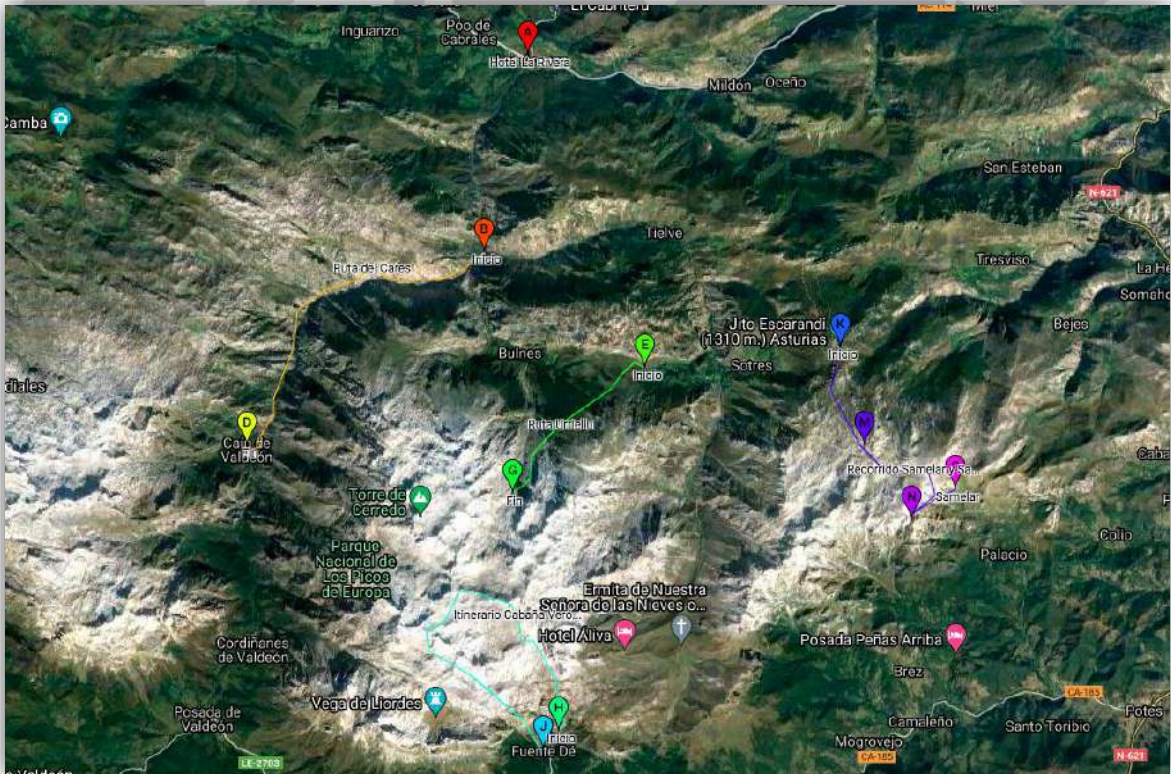
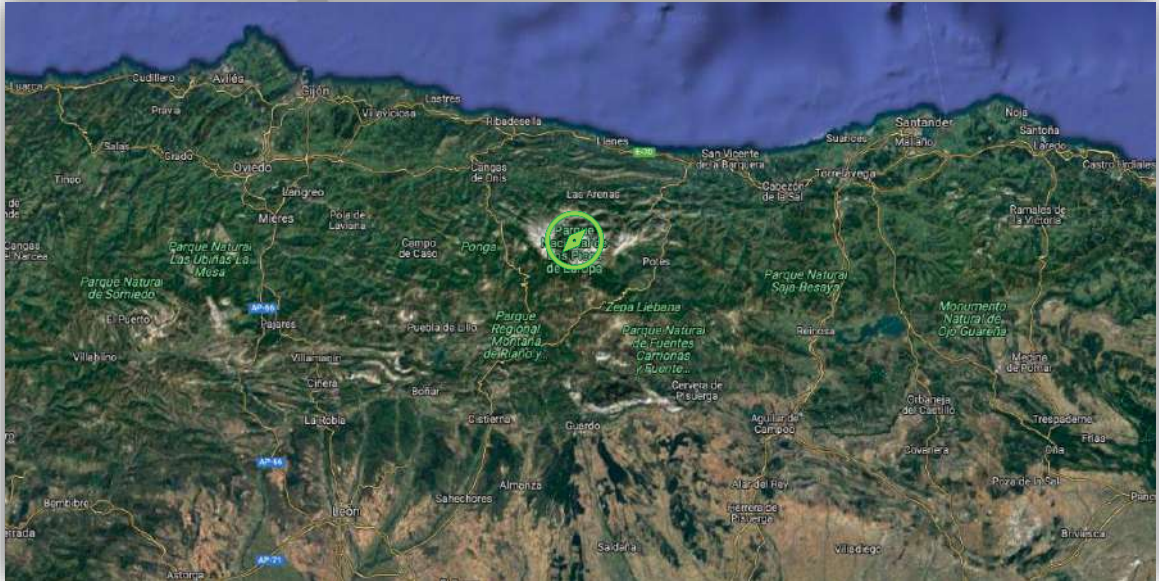

PROGRAMA DETALLADO

DÍA 1: POSADA DE VALDEÓN – REFUGIO DE VEGABAÑO

Nos encontraremos con el **guía de Amadablam** a primera hora de la mañana, y tras revisar mochilas, emprenderemos el **ascenso al Refugio de Vegabaño**. Esta primera etapa transcurre por **zonas boscosas de baja montaña**, lo que nos permitirá poco a poco **aclimatarnos** al paisaje de los **Picos de Europa** más **agreste** de las siguientes etapas.

ASCEN.	DESCEN.	DIST.	DURACIÓN
790 M	500 M	12 KM	4 H

DÍA 2: REFUGIO VEGABAÑO – REFUGIO VEGARREDONDA

Nos espera un día de lleno en **Picos de Europa**. **Grandes ascensiones** por zonas de **caliza** con **formas espectaculares**. Sin duda, una etapa para disfrutar de las **subidas** y **bajadas** que nos depara recorrer el **Macizo del Cornión**. Disfrutaremos de las vistas de la **Torre Bermeja**, y de la **Torre Santa de Castilla**.

ASCEN.	DESCEN.	DIST.	DURACIÓN
1.380 M	1.250 M	19 KM	8 H

DÍA 3: REFUGIO VEGARREDONDA – REFUGIO VEGA DE ARIO

También llamado **Refugio del Marqués de Villaviciosa**, nuestro destino no se encuentra muy lejos, y nos permite realizar un día más tranquilo en la cabecera del **Lago Enol** y **Lago Ercina**, que adivinaremos a lo lejos, pero que no veremos. Seguiremos en el **Macizo del Cornión**, pero dirección este para pasar al **macizo central**.

ASCEN.	DESCEN.	DIST.	DURACIÓN
720 M	550 M	9 KM	4 H

DÍA 4: REFUGIO VEGA DE ARIO – REFUGIO DE BULNES

Pasamos al **Macizo Central**, y para ello tendremos que **descender** hasta la famosa **Garganta del Cares**, para remontar después hacia el famoso **pueblo de Bulnes**. Sin duda, una **etapa mítica** por todas las **zonas emblemáticas** que vamos a recorrer. El descanso que haremos en **Bulnes** nos permitirá conocer cómo se vive en este **pueblo**, al que solo se podía acceder **caminando** hasta hace apenas unos pocos años. El **Torrecedredo** nos vigila durante todo el recorrido de ascenso.

ASCEN.	DESCEN.	DIST.	DURACIÓN
1.420 M	1.900 M	15 KM	9 H

DÍA 5: REFUGIO DE BULNES – REFUGIO VEGA DE URRIELLU

Saldremos de la población de **Bulnes** después de haber disfrutado de un **buen desayuno**, y nos dirigiremos tranquilamente hacia el famoso **Naranjo de Bulnes**, la montaña **emblemática** de la **escalada** en España. Es un día para disfrutar de todos los **escaladores** que nos acompañarán, y nos **acercaremos** por la tarde para ver la **pared oeste** más de cerca. El **Refugio de Vega de Urriellu** ha sido utilizado por generaciones de **alpinistas** y **escaladores**, para sus empresas en esta **mítica montaña**.

ASCEN.	DESCEN.	DIST.	DURACIÓN
1.350 M	360 M	11 KM	5 H

DÍA 6: REFUGIO VEGA DE URRIELLU – REFUGIO COLLADO JERMOSO

Nos despediremos del **refugio**, a la vez que muchos **escaladores** que emprenden la **ascensión** a la **cumbre** se disponen a ello, y nos dirigiremos hacia el **paso** de los **Horcados Rojos**, para descender desde aquí al **Refugio de Cabaña Verónica**. Un pequeño descanso, y podremos emprender la **parte final** de la etapa de hoy, en pleno **Macizo Central**, hasta llegar al **Refugio de Collado Jermoso**.

ASCEN.	DESCEN.	DIST.	DURACIÓN
980 M	900 M	8 KM	5 H

DÍA 7: REFUGIO COLLADO JERMOSO – POSADA DE VALDEÓN

Para finalizar este **maravilloso trekking**, tendremos una etapa tranquila en los **Picos de Europa**. Volveremos hacia el corte entre el **Macizo Central** y el **Macizo del Cornión**. Volveremos a la **baja montaña**, a los **bosques** y a las **sendas** más tranquilas. Llegaremos a medio día a nuestro **inicio del trekking** en la **Posada de Valdeón**.

ASCEN.	DESCEN.	DIST.	DURACIÓN
350 M	1.300 M	8 KM	4 H

INFORMACIÓN GENERAL

¿QUÉ DEBO SABER DE VIAJE?

- **TIEMPO:** el clima en los Picos de Europa en esta época del año es caluroso durante el día y fresco durante la noche. Recomendamos llevar ropa ligera y algo de abrigo para las excursiones, así como ropa de abrigo para los descansos.
- **VACUNA:** no es obligatoria ninguna, pero se recomienda la del Tétanos.
- **DÍA HABITUAL EN EL VIAJE:** tendremos que madrugar bastante, ya que los refugios en Francia, Suiza e Italia tienen un horario muy temprano. Esto nos ayudará a tener todo el día para realizar la etapa de forma tranquila. Las etapas no son especialmente duras y se realizarán con tranquilidad. En general, están pensadas para poder realizarlas en unas 6 – 7 horas de camino, aunque siempre empleamos más tiempo, ya que pararemos varias veces a realizar explicaciones puntuales, a comer, o simplemente a descansar o disfrutar de las vistas mientras sacamos algunas fotos de los espectaculares paisajes que tendremos. En algunas ocasiones, hay variantes que el guía decidirá tomar o no, siempre con el criterio de seguridad y disfrute del grupo como premisa. El grupo siempre se adapta a la persona más tranquila de este, intentando hacer alguna excursión extra por la tarde, tras llegar al refugio.

INCLUYE.

- **Guía de montaña** con **titulación oficial UIMLA, experto** en la zona.
- **Alojamientos** en el **régimen especificado** en cada fecha.
- **Seguro de Viaje** y de **Accidentes** en Montaña.

NO INCLUYE.

- Comidas durante el viaje (ya que se realiza durante las etapas con la comida seleccionada por cada viajero).
- Transportes hasta el lugar de inicio.
- Cualquier servicio usado y no especificado en el apartado **INCLUYE**.

EXTRAS DEL VIAJE.

Este viaje de trekking cuenta con muchos **servicios opcionales**, siempre a disposición del aventurero o aventurera.

- **Comidas:** puedes encargar en el refugio un picnic para la etapa del día siguiente.
- **Seguro:** si quieres contratar un seguro de cancelación ventajoso, contáctanos.
- **Noches adicionales:** por si quieres estar allí antes de que empiece el viaje o quedarte una noche más descansando, tras el espectacular trekking.

ALOJAMIENTO.

Se utilizarán siempre **refugios de montaña** en régimen de **Media Pensión**. Todos los alojamientos cuentan con las **comodidades básicas**.

TRANSPORTE.

Los traslados al lugar de inicio serán a **elección del participante**. Amadablam no gestiona el transporte, pero sí ayuda a **gestionar coches** para optimizarlo.

MATERIAL NECESARIO.

- **Mochila de 40 L** de capacidad.
- **Botas de montaña.** Si son nuevas, se recomienda no estrenarlas en el trekking. Este transcurre por caminos bien pisados, así que la suela no requiere de una dureza especial. No se recomienda hacer con zapatillas de montaña.
- **Pantalón de trekking** (si es muy caluroso, un pantalón corto para andar).
- **Forro polar de abrigo.**
- **Camisetas y ropa interior transpirables.**
- **Ropa de repuesto** para la estancia en el refugio.
- **Gorro y gafas de sol** (mínimo de Índice 3).
- **Saco de dormir.** En los refugios hay mantas, por lo que el saco sábana debe ser lo más ligero posible.
- Impermeable de goretex u otra membrana. Se recomienda un cubre-mochilas y un sobre-pantalón impermeable.
- **Bastones de caminar.**
- **Cantimplora o botella de agua.** Mínimo de 1.5 L.
- **Crema solar y vaselina.**
- **Neceser pequeño.** Con productos de aseo personal, como pasta de dientes y cepillo, jabón, desodorante, etc.
- **Toalla ligera.** En todos los refugios hay duchas, generalmente compartidas.
- **Pequeño botiquín** con medicinas personales, analgésicos, parches para los tobillos, etc.

NIVEL / PREPARACIÓN FÍSICA.

El nivel de este viaje es un **Nivel 2** (medio). El **trekking medio** contiene etapas de entre **800 y 1.300 M** de **desnivel** y unos **15 KM** de **recorrido diario**.

GRUPO DE PARTICIPANTES.

El **grupo** debe ser compuesto por un **mínimo de 4 participantes** y un **máximo de 12**.

En caso de no llegarse al **grupo mínimo**, se deberá **anular el viaje**, existiendo **varias posibilidades**. Se puede **pagar un extra** por grupo pequeño de **150€ / persona** si sois un **grupo de 3 personas**. Este suplemento está fijamente supeditado a que todos los participantes acepten el pago de este. La otra opción es la **devolución del dinero** (o la posibilidad de **guardar el importe ya pagado** como bono para utilizarlo en cualquier otro de nuestros viajes, que se podrán ver en nuestra página: www.viajes-aventura.es).

PAGOS.

Una vez comprobada la **disponibilidad de la plaza**, se puede considerar la misma **bloqueada** cuando se haga un ingreso de **50€** en concepto de **señal** (que se descontaría del precio final del viaje) o del **40% del importe total del viaje** (incluyendo el **extra por habitación individual** si lo hubiera). El **60%** restante se debe abonar a **menos de 30 días de la salida**. Si no recibimos información sobre el cliente durante ese tiempo, la **reserva** se considera directamente **anulada**.

Para el abono de los importes, se utilizará como método de pago la transferencia bancaria, con los siguientes datos:

Banco: **Sabadell**

Destinatario: *Amadablam Viajes Aventura*

Cuenta: **ES03 0081 1393 7800 0118 0921**

Concepto: *Nombre, apellidos e ID RESERVA*

Para poder consultar la **política de cancelación** y sus **condiciones**, [pincha aquí](#).

Tras el primer pago del viaje (y tras confirmarse la plaza y habiendo rellenado el formulario que os enviamos) os enviaremos el **Contrato de Viaje Combinado**, que **deberá ser firmado**, conforme a la ley reguladora, en un plazo de 7 días desde la fecha de recibo. En el caso de no recibir el correo, contactáanos a info@viajes-aventura.es.

SEGUROS.

Amadablam Viajes Aventura siempre contrata un **seguro individual, personal e intransferible** para cada **viajero** que cubre los **servicios básicos y accidentes** en nuestros viajes. Este seguro **está incluido** en el precio del viaje. El **número de póliza** de este seguro es ESB16-I21-01C1.

Amadablam cuenta con un **Seguro de Anulación** adicional a disposición del cliente. Además, siempre puedes contratar un **Seguro de Accidentes** adicional. Si tienes alguna **consulta** o quieres más **información**, contactáanos a info@viajes-aventura.es o a info@amadablamaventura.es.

Coberturas del Seguro obligatorio incluido.

1) GARANTÍAS DE ASISTENCIA

1.1. Asistencia a personas

1.1.1. Asistencia médica y sanitaria

- Local..... **750 €**
- Continental..... **2.000 €**
- Mundial..... **2.000 €**

1.1.10. Repatriación o transporte sanitario de heridos o enfermos..... **ilimitado**

1.1.11. Repatriación o transporte de un acompañante..... **ilimitado**

1.1.13. Repatriación o transporte del asegurado fallecido..... **ilimitado**

1.1.15. Regreso anticipado por fallecimiento de un familiar de hasta segundo grado de parentesco..... **ilimitado**

1.1.17. Regreso anticipado por siniestro grave en el hogar o local profesional del asegurado..... **ilimitado**

1.1.22. Envío de un sustituto del asegurado en caso de repatriación..... **ilimitado**

1.1.26. Prolongación de estancia en hotel por prescripción médica (60 euros/día)..... **600 €**

1.1.27. Desplazamiento de una persona en caso de hospitalización del asegurado superior a 5 días

- Gastos de desplazamiento..... **ilimitado**
- Gastos de estancia (60 euros/día)..... **600 €**

1.1.32. Búsqueda y rescate del asegurado (franquicia 120 euros)..... **16.000 €**

1.1.38. Transmisión de mensajes urgentes..... **incluido**

1.1.39. Envío de medicamentos al extranjero..... **incluido**

2) GARANTÍAS DE EQUIPAJES

2.1. Pérdidas materiales..... **200 €**

2.5. Búsqueda, localización y envío de equipajes extraviados..... **incluido**

6. RESPONSABILIDAD CIVIL

6.1. Responsabilidad civil privada..... **60.000 €**

6.2. Responsabilidad civil del profesor o tutor..... **60.000 €**

OTROS VIAJES QUE TE PUEDEN INTERESAR

NOMBRE DEL VIAJE	FECHAS 2022		PRECIO	ENLACE
Trekking Senda Camille	03 JUL – 09 JUL	07 AGO – 13 AGO	645 €	Camille
	04 SEP – 10 SEP			
Trekking Tour Posets	22 JUL – 25 JUL	12 AGO – 15 AGO	390 €	Posets
Trekking Anillo Vídico	18 JUL – 22 JUL	15 AGO – 19 AGO	499 €	Anillo Vídico
Trekking Pass Aran	11 JUL – 15 JUL	22 AGO – 26 AGO	550 €	Pass Aran